



Datos de la ENOE

Coahuila de Zaragoza

FEBRERO 2025

Coordinación Estatal Coahuila
Dirección de Promoción y Concertación
Dirección Regional Noreste





Subsistema de Información Sociodemográfica





Subsistema de Información Demográfica y Social



Infraestructura:



Marco geoestadístico



Inventario Nacional de Viviendas

Censos, Conteos y Encuesta Intercensal



Encuestas en Hogares

- Regulares
- Especiales
- Módulos

Registros Administrativos (Oficialías, Centros de Conciliación, etc.)

- Sociales
- Vitales



Subsistema de Información Demográfica y Social

Dinámica Poblacional



Hogares

Ocupación y Empleo



Encuestas en diferentes temas



Confianza de los consumidores



Ingresos y Gastos



Subsistema de Información Demográfica y Social



Encuestas especiales en los siguientes temas:

- Características y entorno urbano
- Demográfica retrospectiva
- Bienestar y calidad de vida
- Laboral y de corresponsabilidad Social
- Gastos en eventos y actividades culturales
- Gastos en hogares
- Acceso y uso de servicios financieros
- Salud y nutrición
- Trabajo infantil
- Información de Viviendas
- Consumo de energéticos
- Discriminación
- Diversidad sexual y de género
- Finanzas de los hogares
- Prácticas de lectura
- Salud y envejecimiento
- Uso del tiempo
- Origen destino
- Seguro médico para una nueva generación
- Penetración de televisión abierta en los hogares
- Condiciones socioeconómicas



Encuesta Nacional de Ocupación y Empleo (ENOE)



ENOE

La Encuesta Nacional de Ocupación y Empleo (ENOE) es la principal fuente de información sobre el mercado laboral mexicano al ofrecer datos mensuales y trimestrales de **la fuerza de trabajo, la ocupación, la informalidad laboral, la subocupación y la desocupación.**

Constituye también el proyecto estadístico continuo más grande del país al proporcionar cifras **nacionales** y de cuatro **tamaños de localidad**, de cada una de las 32 **entidades federativas** y para un total de **39 ciudades urbanas** de 100 000 habitantes o más.

El diseño conceptual parte del marco conceptual de la ENOE, el cual tiene su base en las recomendaciones internacionales en materia de estadísticas de la fuerza de trabajo emitidas por la Organización Internacional del Trabajo (OIT) a través de las Conferencias Internacionales de Estadísticos del Trabajo (CIET), así como los lineamientos de la Organización para la Cooperación y el Desarrollo Económicos (OCDE).

Objetivo

Obtener información estadística sobre las características ocupacionales de la población de 15 años y más a nivel nacional, entidad federativa y ciudades, así como de variables demográficas y económicas para el **análisis de la fuerza de trabajo, la toma de decisiones, el diseño y seguimiento de las políticas laborales.**

- Captar información sobre el tamaño, composición y distribución de la fuerza de trabajo y de los niveles de participación en la actividad económica.
- Contar con cifras del volumen de población desocupada, sus características y de los niveles de desocupación de las personas.
- Recabar datos sobre la inserción laboral, calificación y relaciones laborales de la fuerza de trabajo.
- Conocer las condiciones laborales: salarios, horas trabajadas, prestaciones, seguridad social y forma de contratación de los trabajadores.
- Disponer de estimaciones de la subocupación e informalidad laboral de las personas que actualmente están ocupadas.
- Proveer de información para el análisis de la dinámica y tendencias del mercado laboral mexicano.

Temática

Concepto	Descripción
Situación laboral	Condición de actividad económica y de ocupación, ausencia laboral, tiempo de búsqueda de trabajo, disponibilidad para trabajar, deseos de trabajar, etc.
Contexto laboral	Grupos de ocupación, posición en la ocupación, número de trabajadores, sindicalización, contratación, prestaciones, antigüedad laboral.
Características de la unidad económica	Sector de actividad económica, tipo de unidad económica, lugar de trabajo, tipo de local, registros contables, cadenas de negocios, empleo en multinacionales.
Jornada y regularidad laboral	Tipo de jornada, días y horas trabajadas, nivel de actividad, motivos por los que no trabajó las horas habituales, meses trabajados, motivos por los que no trabaja todos los meses del año*.
Ingresos, atención médica y lugar de trabajo	Forma de pago, periodo de pago, monto de ingresos. Sueldos y salarios mensuales, acceso a seguridad social y lugar de trabajo.
Trabajo secundario	Posición en la ocupación, grupos de ocupación, sector de actividad económica, acceso a seguridad social, número de trabajadores, ingreso y horas trabajadas.
Búsqueda de otro trabajo	Condición de búsqueda y motivo de búsqueda de otro trabajo.
Antecedentes laborales	Motivo por el que perdió o abandonó el empleo o negocio, año de término, grupos de ocupación, sector de actividad, seguridad social, prestaciones e ingresos.
Apoyos económicos	Apoyos gubernamentales*, transferencias y servicio de salud para el bienestar*.
Otras actividades	Estudio, cuidado de personas, quehaceres domésticos, servicios comunitarios y horas que dedican a la semana a dichas actividades.

Diseño Estadístico

Encuestas por muestreo

Población -Muestra

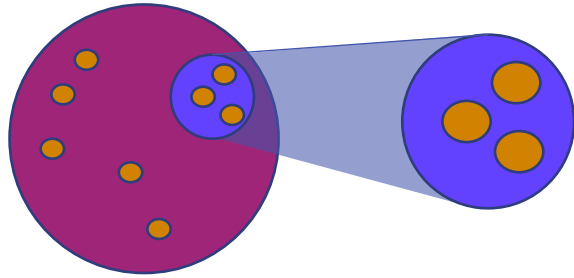

Método de generación de datos estadísticos que utiliza una muestra representativa de la población de estudio, seleccionada mediante procedimientos técnicos y de la cual se infieren datos válidos para la población total, bajo determinados niveles de precisión.

Diseño ENOE

Marco muestral: Marco Nacional de Viviendas del INEGI.

Unidad de muestreo: Vivienda particular.

Unidades de observación: Los hogares y residentes habituales de las viviendas particulares seleccionadas.

Población de estudio: Población total y población de 12 y más años.

Esquema de muestreo: Probabilístico, bietápico, estratificado y por conglomerados.

Muestreo estratificado

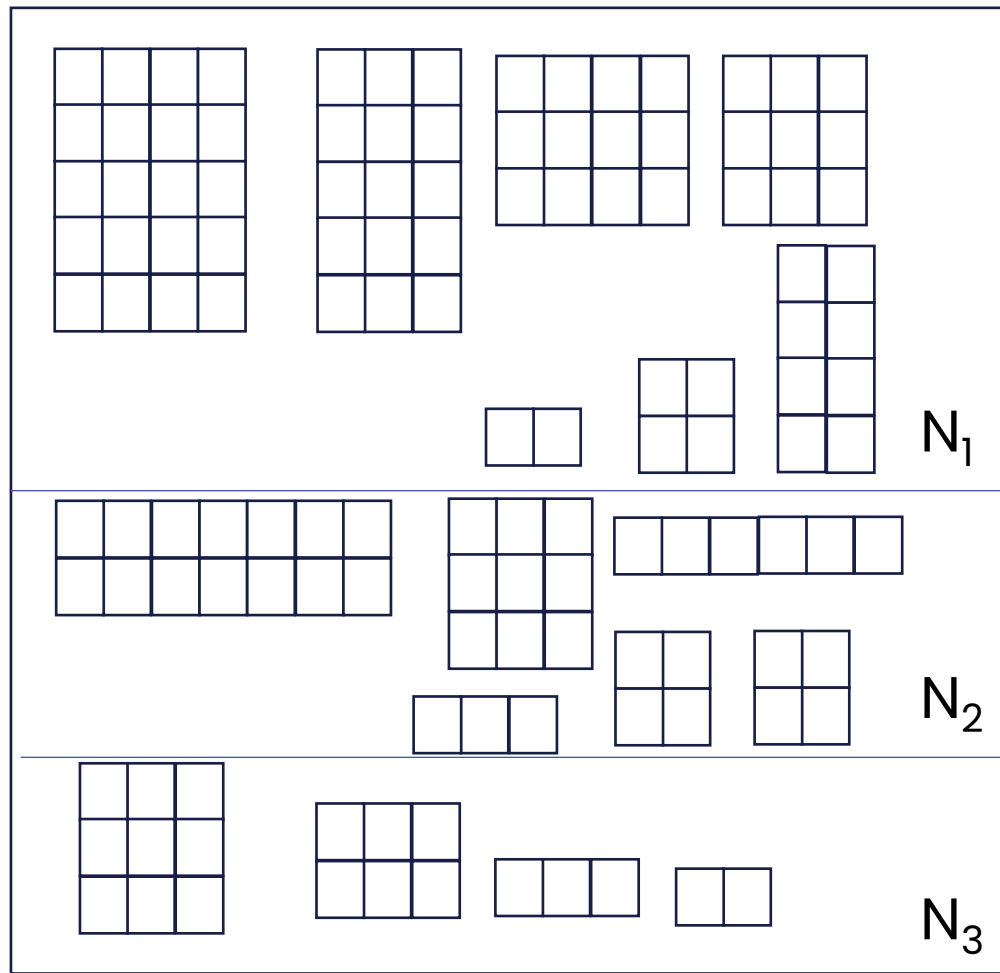

Selección aleatoria

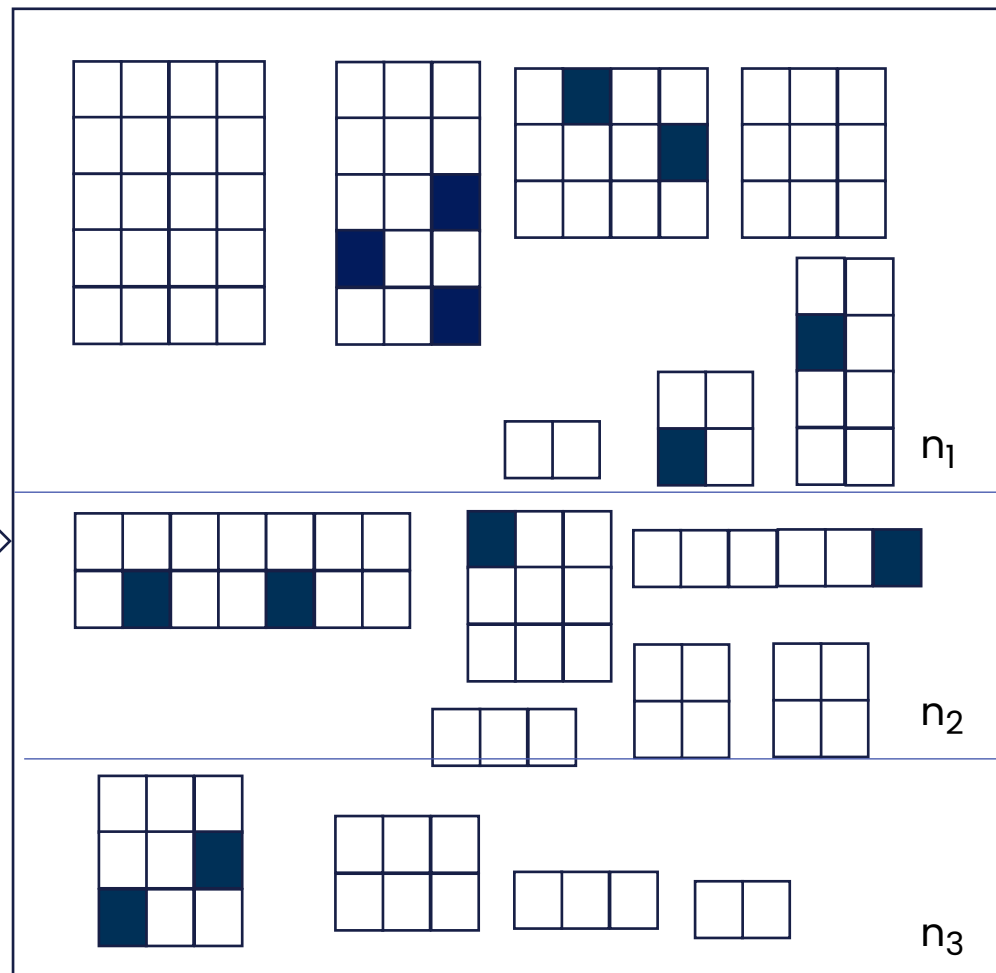

Población de H estratos de tamaño N_n

Muestra aleatoria de tamaño n_n en cada estrato

■ Indica una unidad seleccionada en la muestra

Muestreo unietápico y por conglomerados

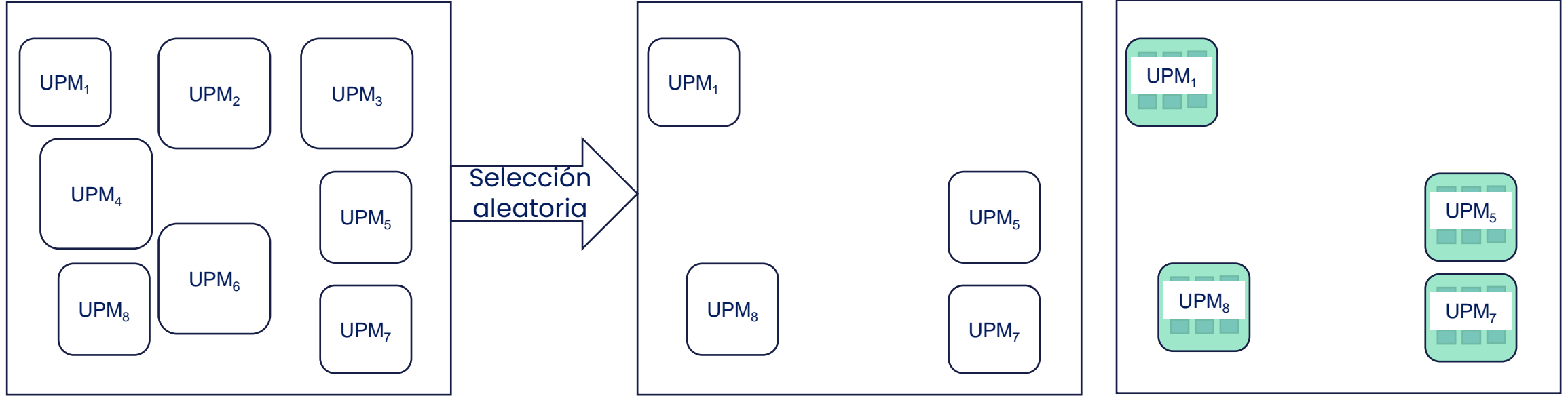

Población de $N=8$ Unidades Primarias de Muestreo (UPM)

Muestra de $n=4$ UPM's o conglomerados

Todos los elementos dentro de cada conglomerado se incluyen en la muestra final

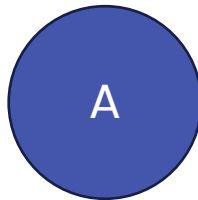

Muestreo bietápico y por conglomerados

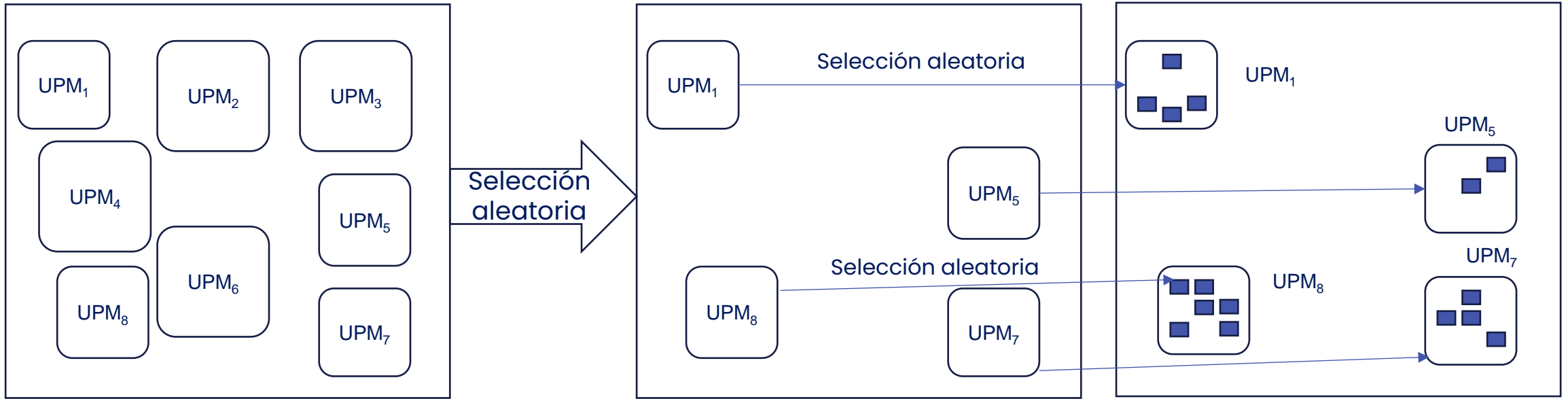

Población de $N=8$ Unidades Primarias de Muestreo (UPM)

Muestra de $n=4$ UPM's o conglomerados

Se extrae una muestra de M_j Unidades Secundarias de Muestreo (USM) en cada conglomerado seleccionado en la primera etapa

IV Trimestre 2024

RESULTADOS ENOE



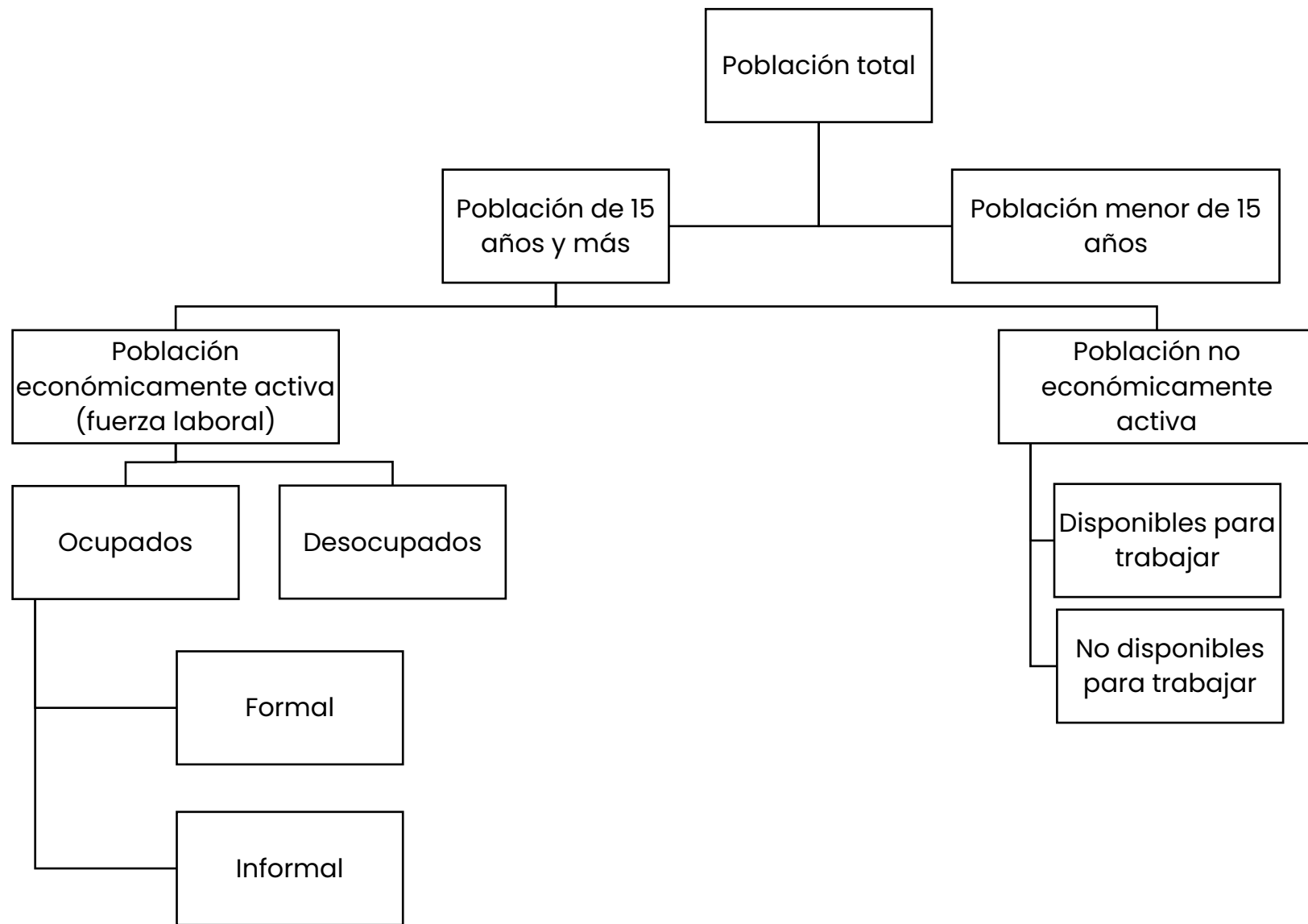

Tamaño y composición de la fuerza de trabajo Coahuila de Zaragoza

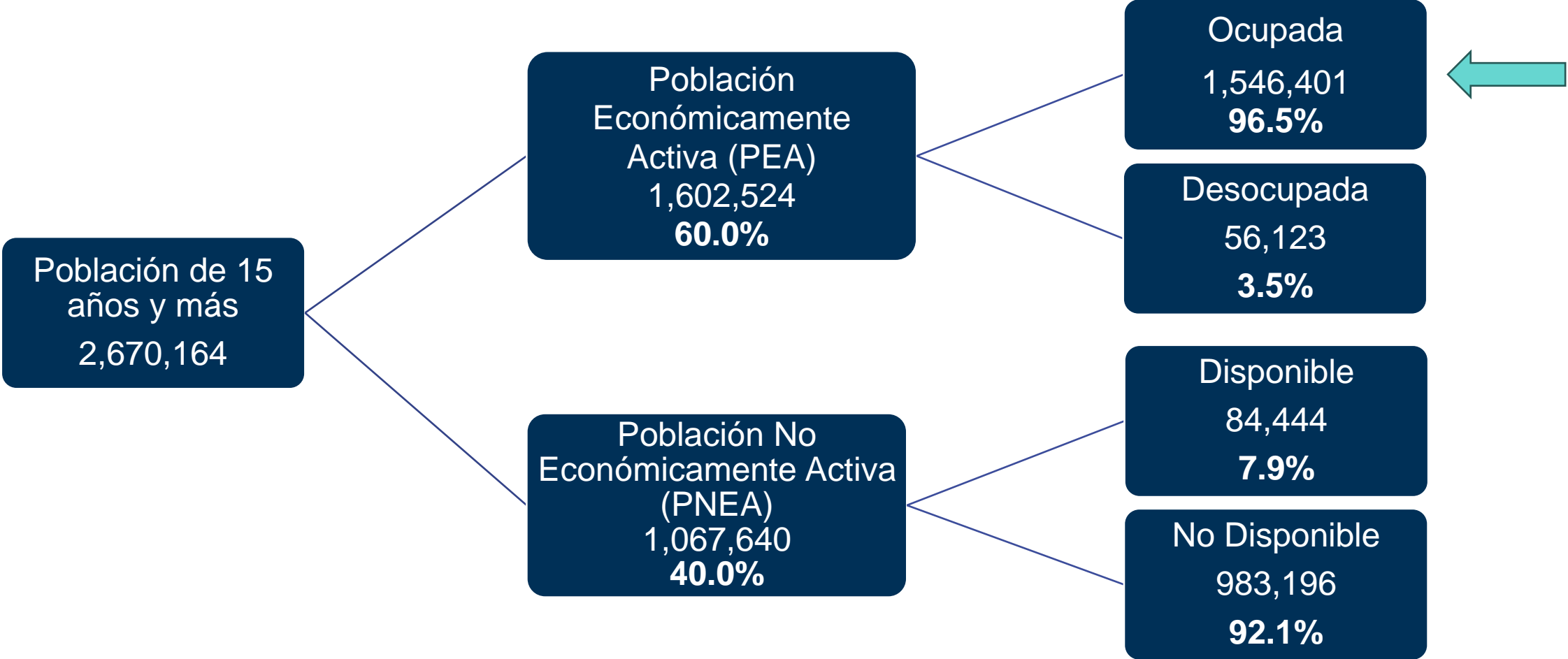

Población Económicamente Activa

Tasa de desocupación:

Nacional: 2.6%
Coahuila: 3.5%
Hombres: 3.6%
Mujeres: 3.4%

La tasa de desocupación en Coahuila en el cuarto trimestre de 2024 es menor a la del mismo periodo de 2023 (4.3%).

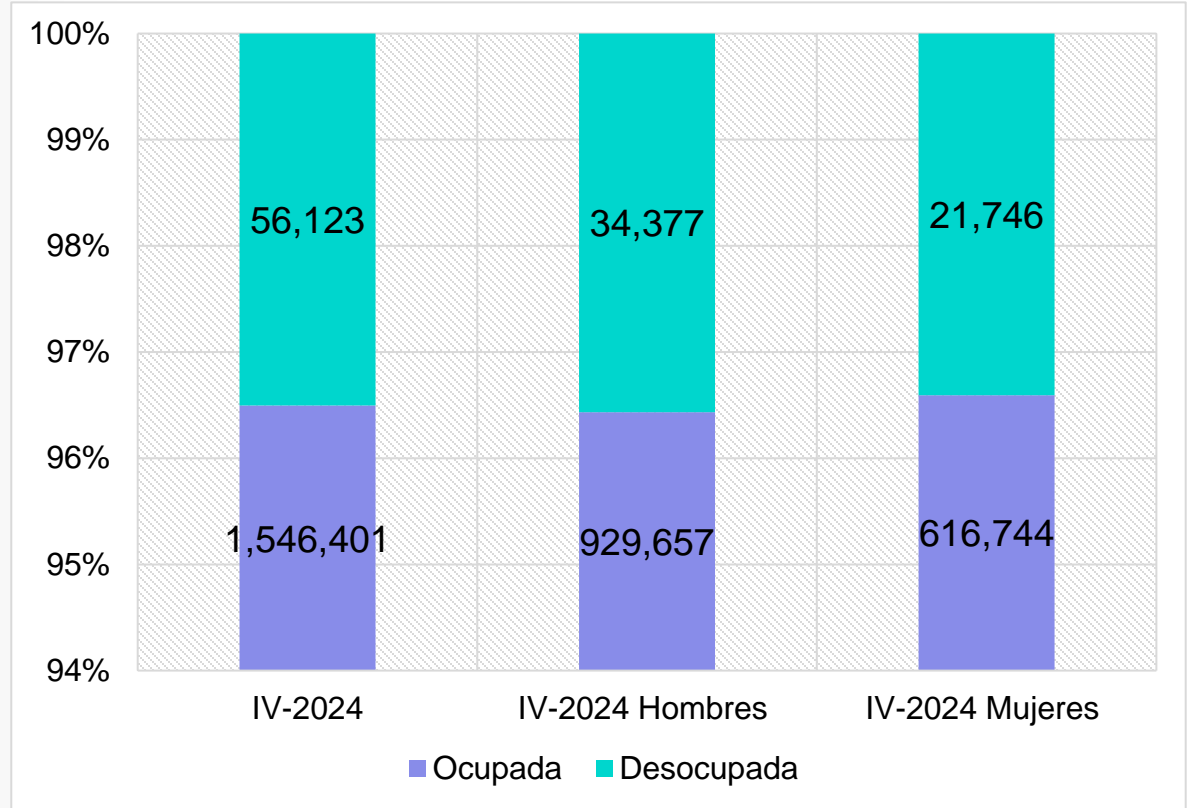

Tasa de desocupación por estado

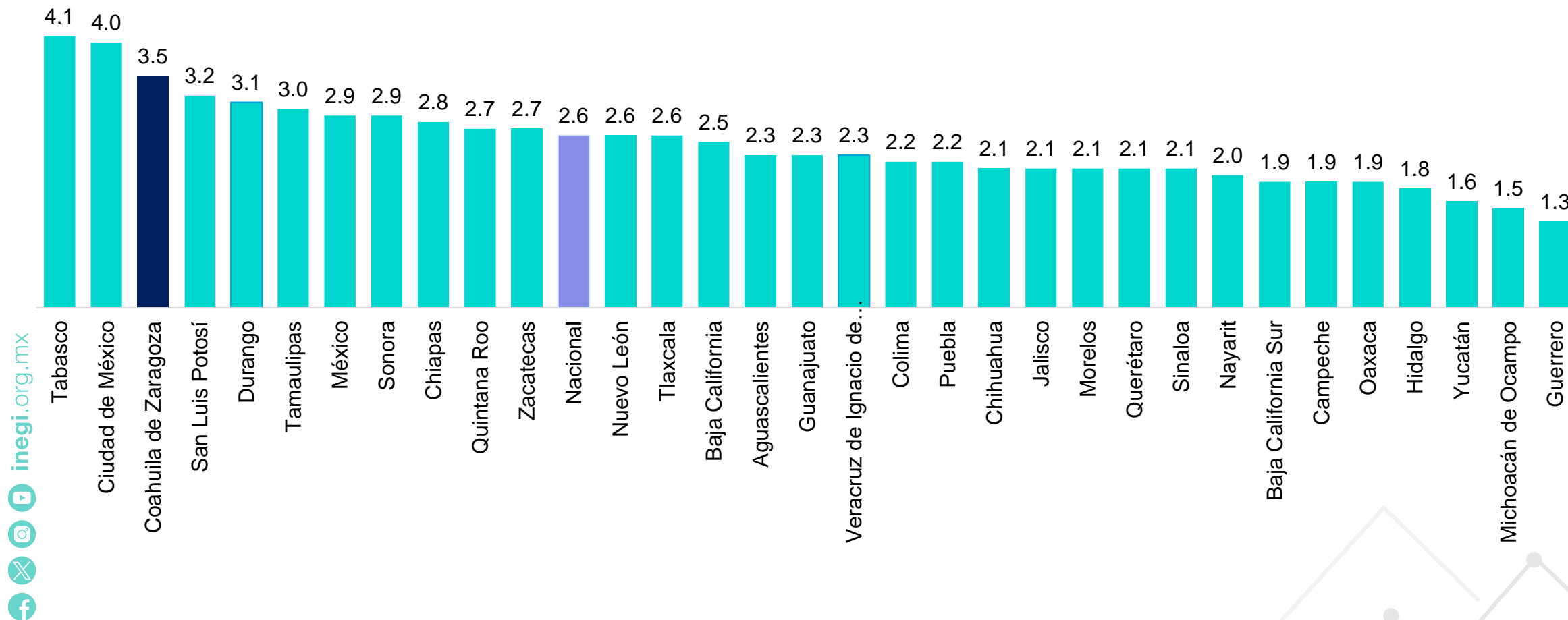

Informalidad por estado

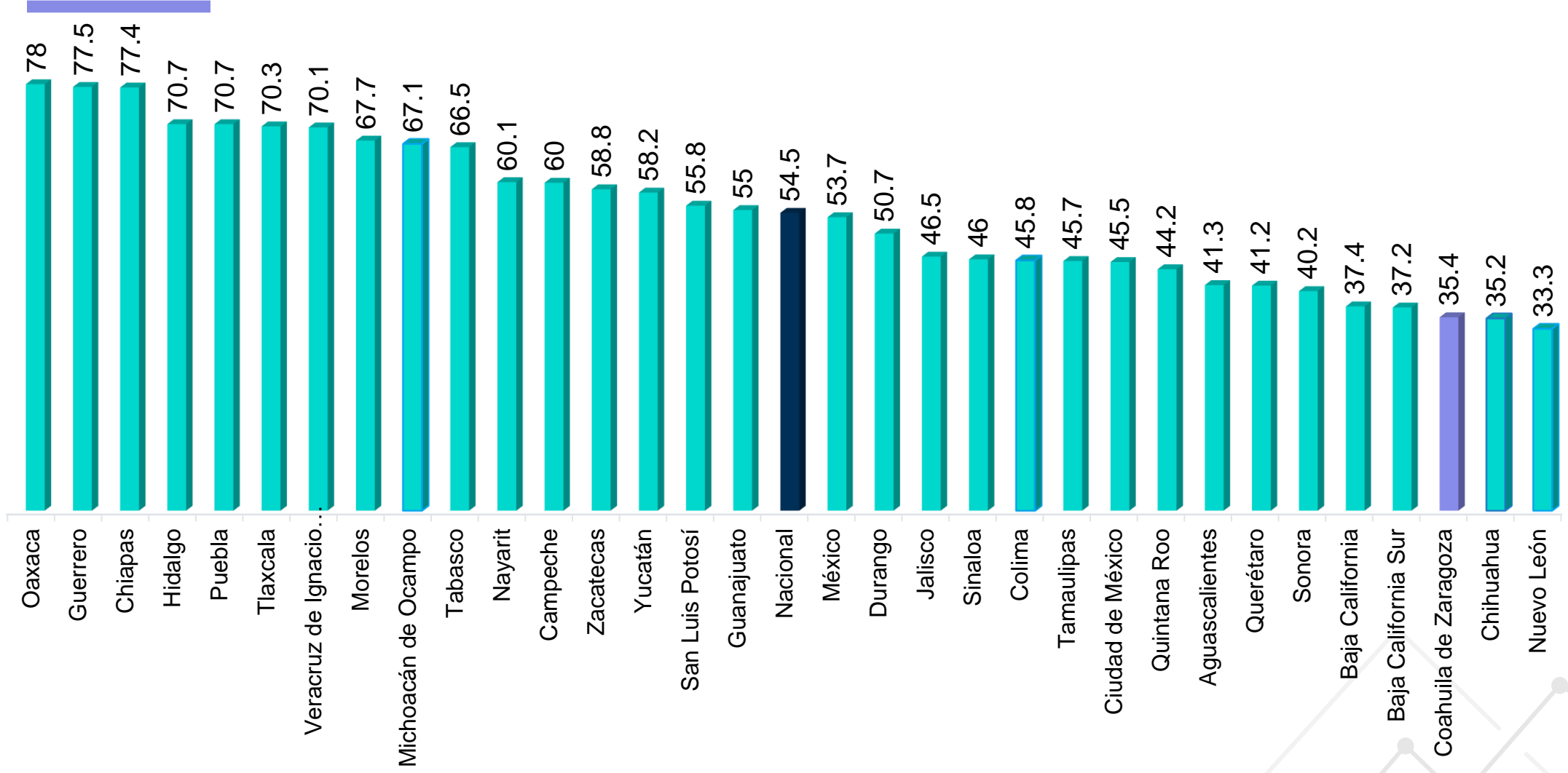

Fuente: INEGI. ENOE cuarto trimestre de 2024.

IV Trimestre 2024

POBLACIÓN OCUPADA



Posición en la ocupación

Nacional



Coahuila



Posición en la ocupación	Hombres	Mujeres
Trabajadores subordinados y remunerados	726,940	487,939
Empleadores	61,671	15,367
Trabajadores por cuenta propia	133,252	101,885
Trabajadores no remunerados	7,794	11,553

Rama de actividad económica

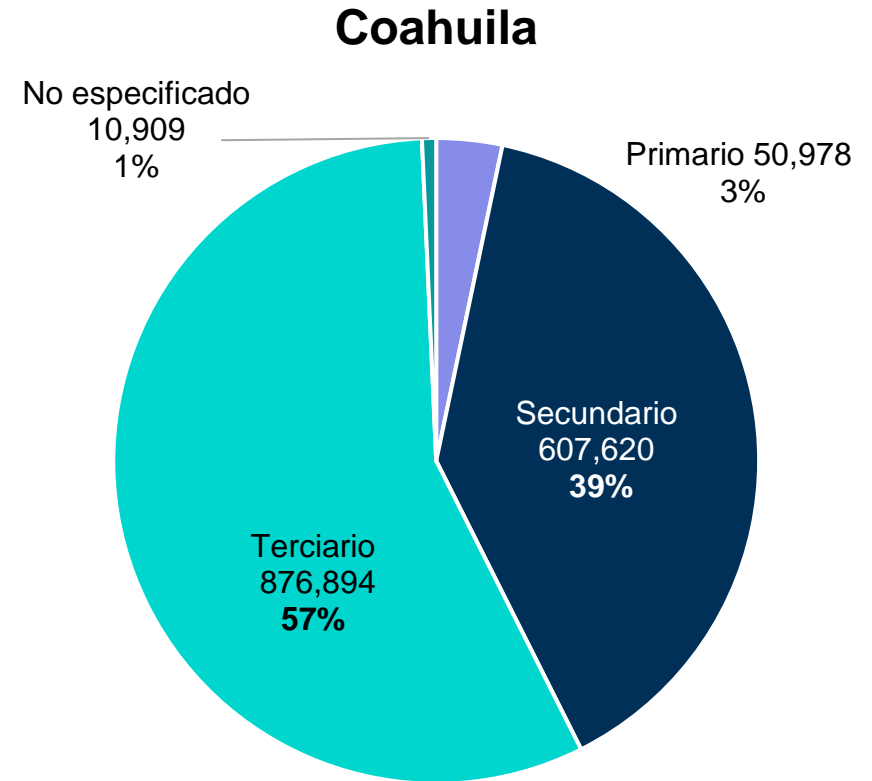
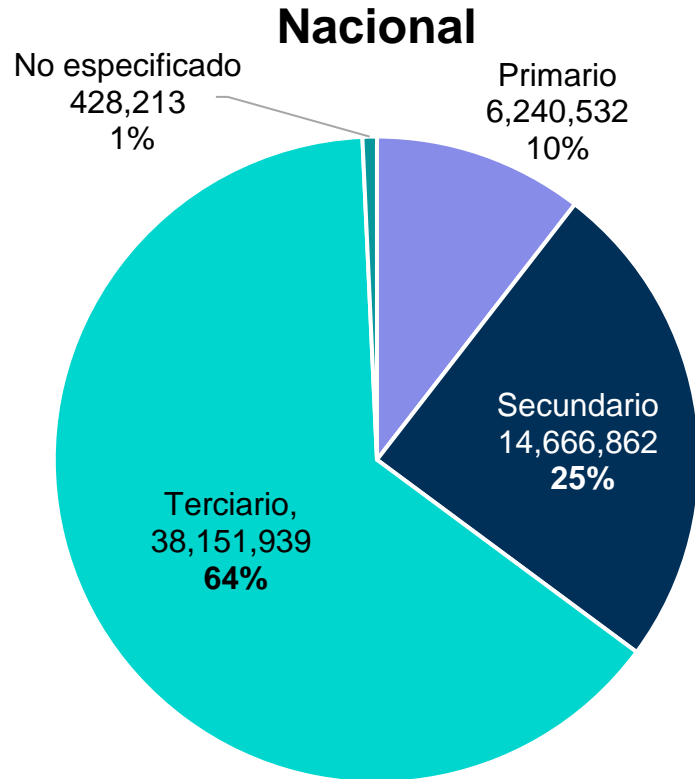

Rama de actividad económica	Hombres	Mujeres
Primario	44,625	6,353
Secundario	421,472	186,148
Terciario	454,032	422,862
No especificado	9,528	1,381

Porcentaje de la población ocupada por Nivel de ingresos Nacional

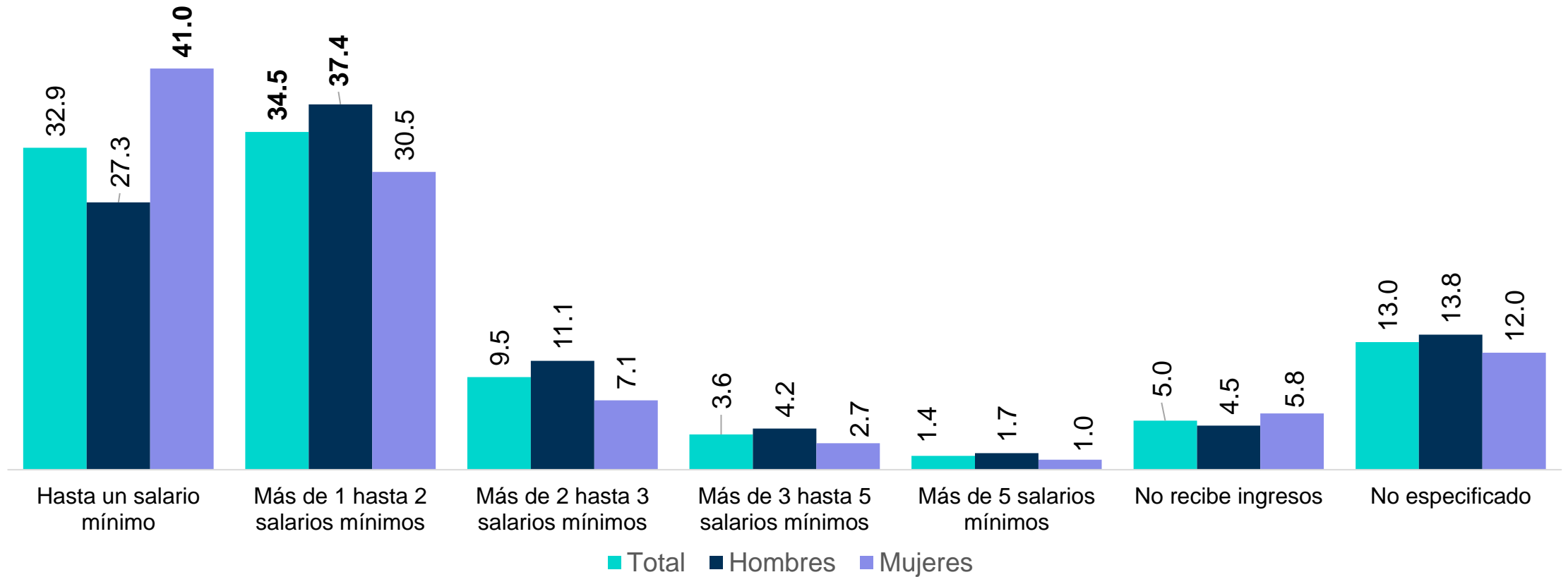

inegi.org.mx



Fuente: INEGI. ENOE cuarto trimestre de 2024.



Porcentaje de la población ocupada por Nivel de ingresos

Coahuila de Zaragoza

inegi.org.mx

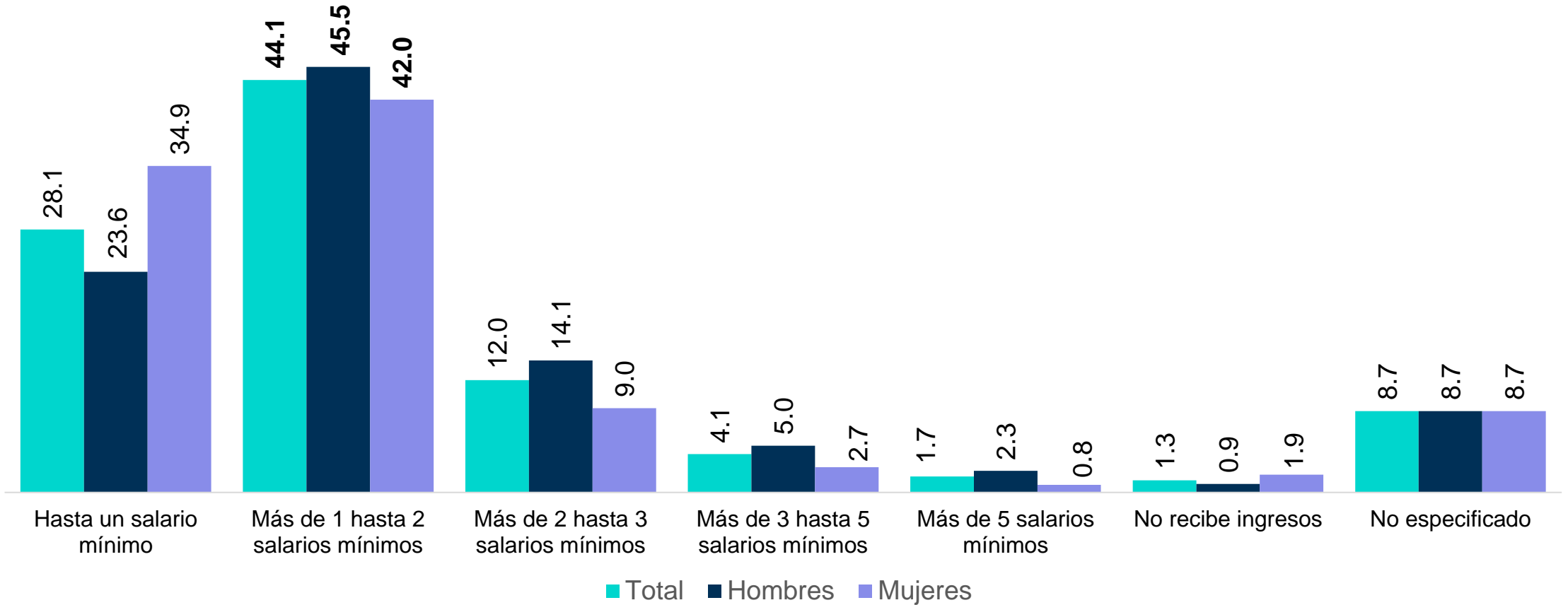

Fuente: INEGI. ENOE cuarto trimestre de 2024.



Porcentaje de la población ocupada por Duración de la jornada de trabajo

Nacional

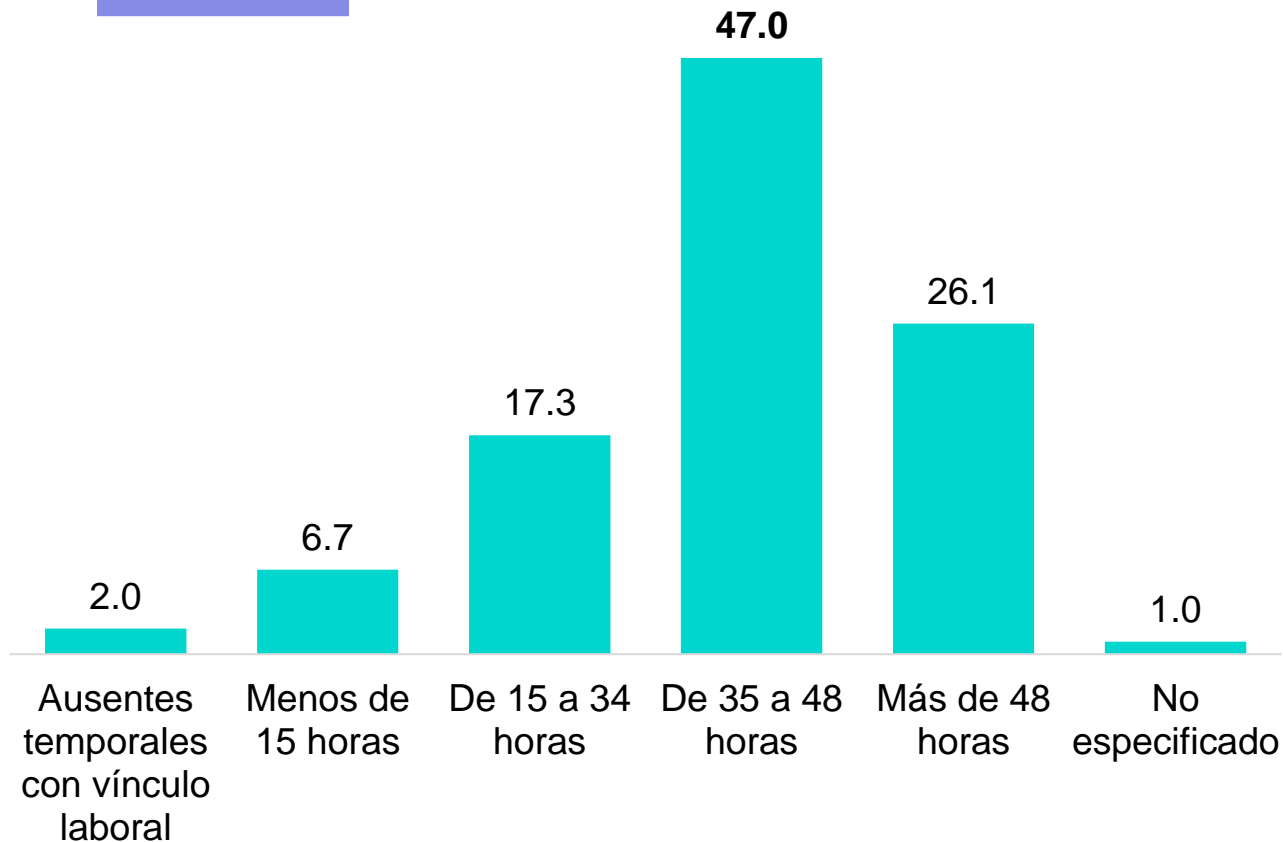

Duración de la jornada de trabajo	Hombres	Mujeres
Ausentes temporales con vínculo laboral	1.9	2.3
Menos de 15 horas	3.9	10.6
De 15 a 34 horas	13.6	22.6
De 35 a 48 horas	47.8	45.8
Más de 48 horas	31.6	18.0
No especificado	1.2	0.7

Porcentaje de la población ocupada por Duración de la jornada de trabajo

Coahuila de Zaragoza

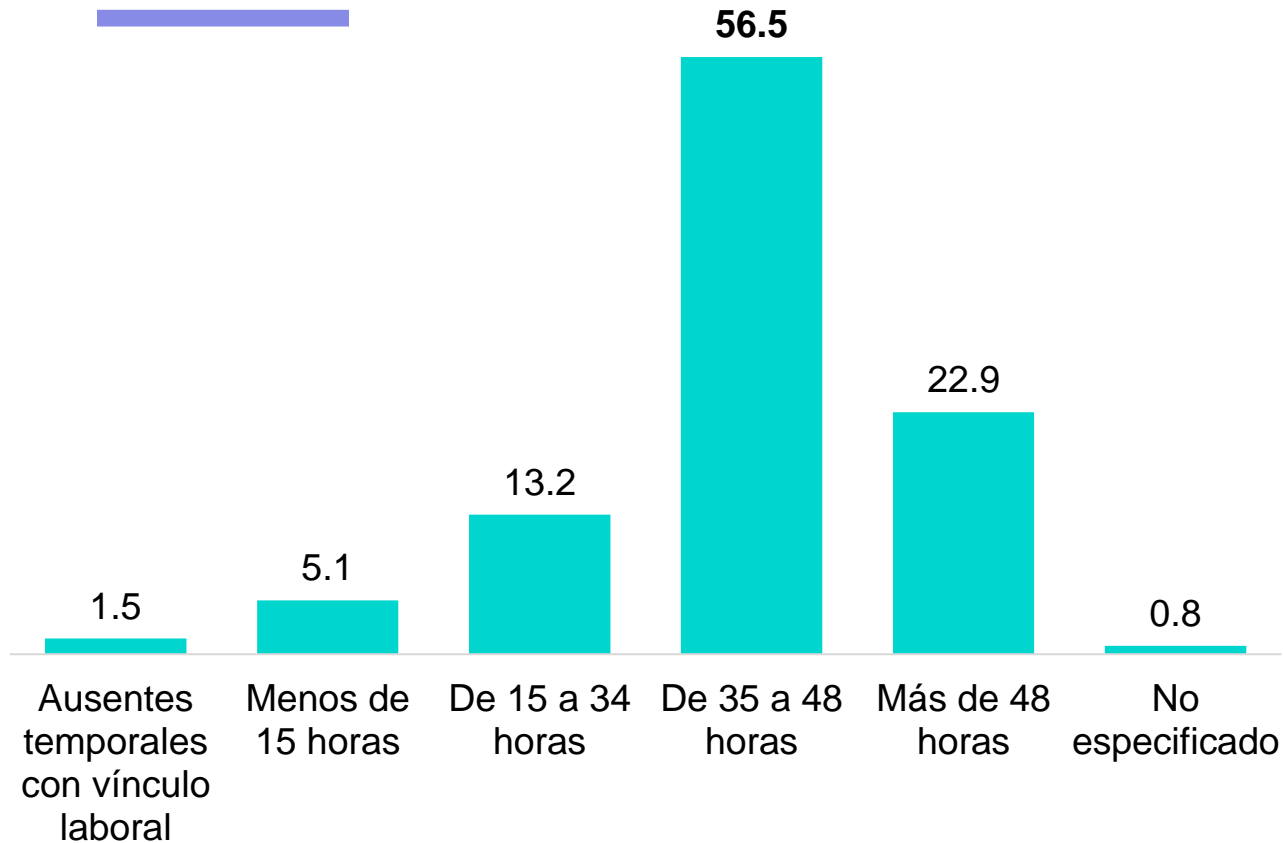

Duración de la jornada de trabajo	Hombres	Mujeres
Ausentes temporales con vínculo laboral	1.6	1.5
Menos de 15 horas	3.0	8.3
De 15 a 34 horas	10.3	17.6
De 35 a 48 horas	56.8	55.9
Más de 48 horas	27.2	16.4
No especificado	1.1	0.3

Porcentaje de la población ocupada por Condición de acceso a instituciones de salud Nacional

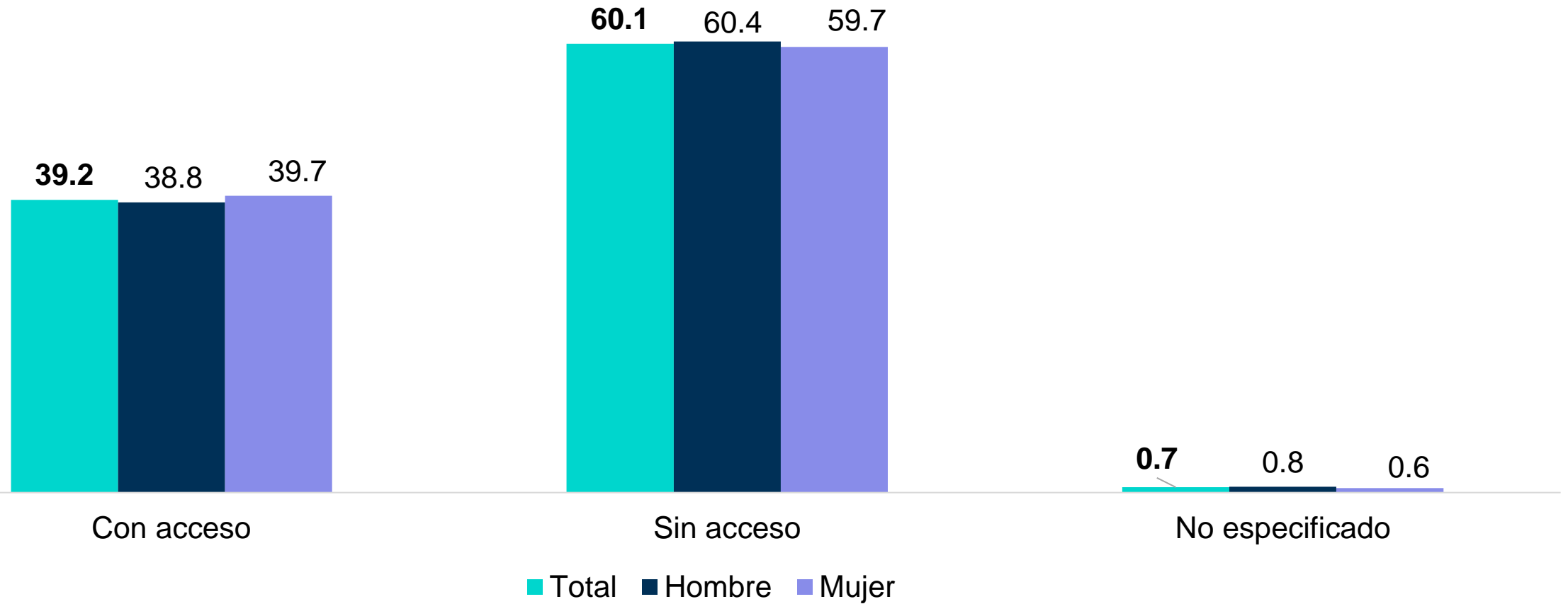

inegi.org.mx



Fuente: INEGI. ENOE cuarto trimestre de 2024.



Porcentaje de la población ocupada por Condición de acceso a instituciones de salud Coahuila de Zaragoza

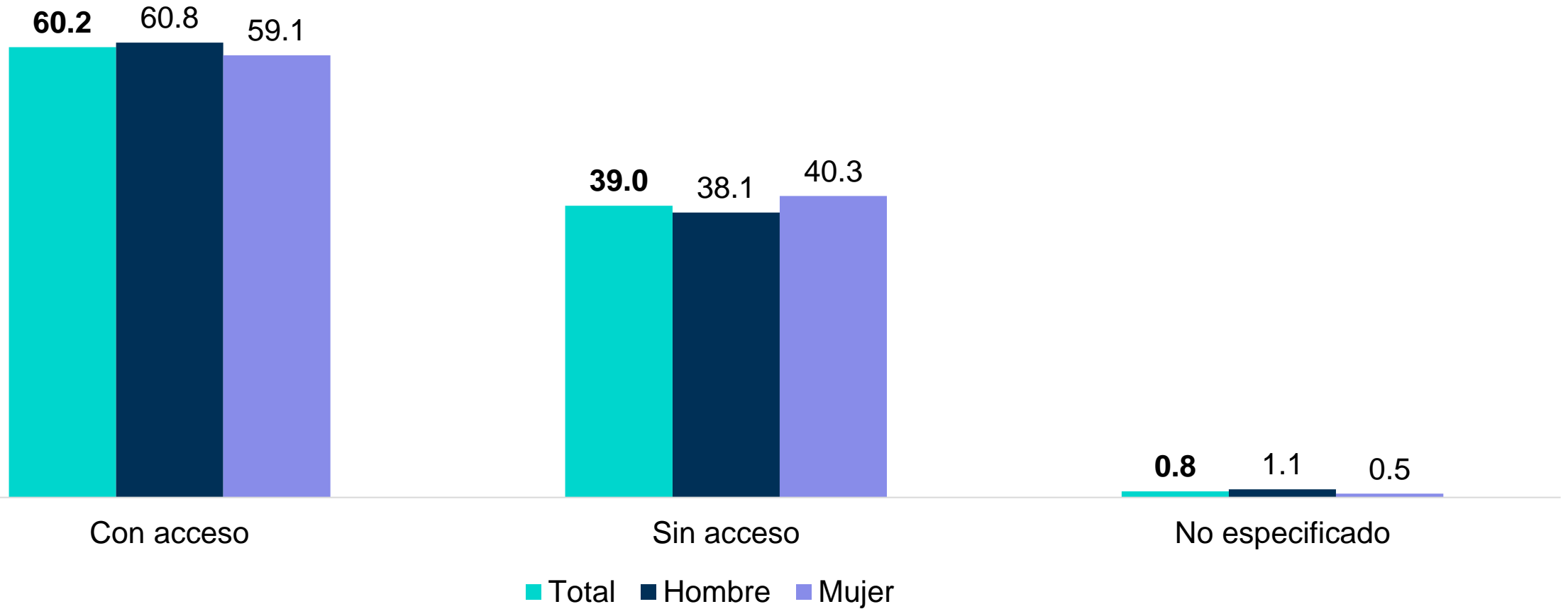

inegi.org.mx



Fuente: INEGI. ENOE cuarto trimestre de 2024.



Población ocupada por Tipo de unidad económica Coahuila de Zaragoza

Tipo de unidad económica	Total	Hombres	Mujeres
Empresas y negocios	992,990	640,740	352,250
Empresas constituidas en sociedad y corporaciones	727,449	463,002	264,447
Negocios no constituidos en sociedad	265,541	177,738	87,803
Instituciones	156,077	63,437	92,640
Privadas	27,004	8,952	18,052
Públicas	129,073	54,485	74,588
Administradas por los gobiernos	119,333	48,755	70,578
No administradas por los gobiernos	9,740	5,730	4,010
Sector de los hogares	386,491	216,018	170,473
Sector informal	337,780	204,934	132,846
Trabajo doméstico remunerado	47,683	10,056	37,627
Agricultura de subsistencia	1,028	1,028	0
Situaciones de carácter especial y no especificadas	10,843	9,462	1,381

Tasa de participación económica

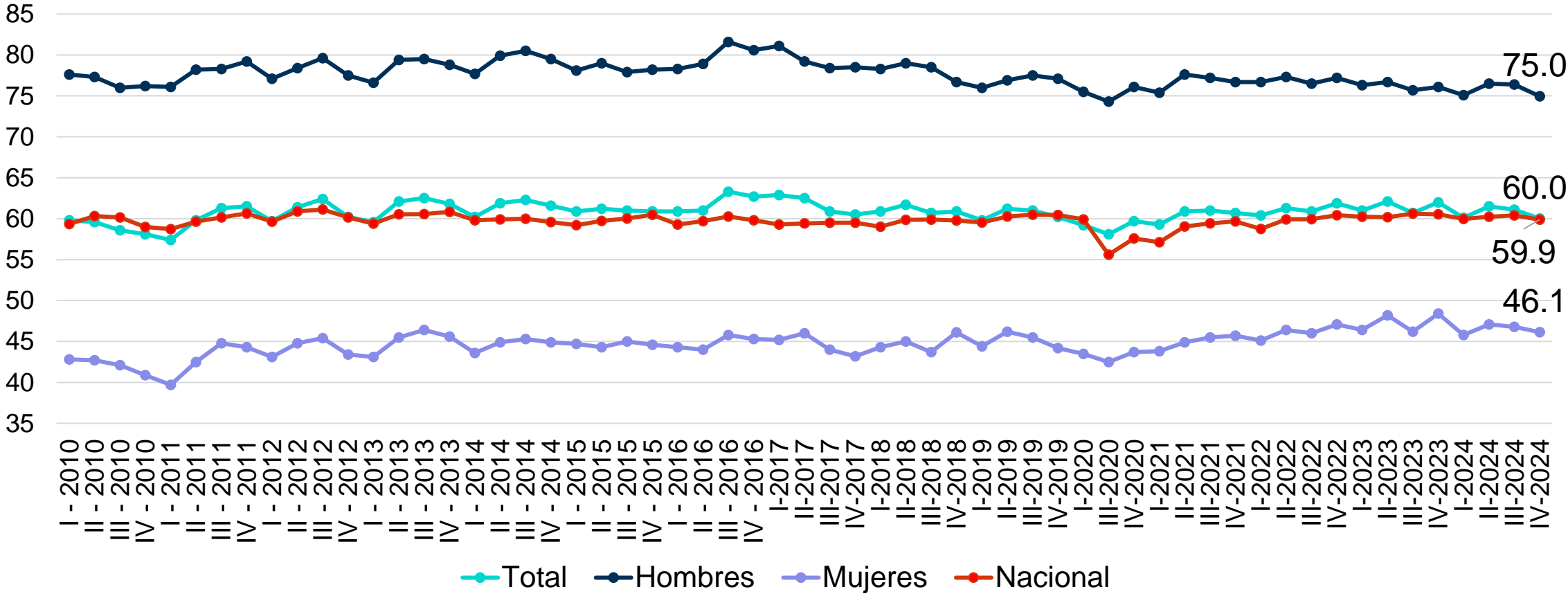

Porcentaje que representa la población económicamente activa (PEA) respecto a la de 15 y más años de edad.
Fuente: INEGI; ENOE

Tasa de desocupación

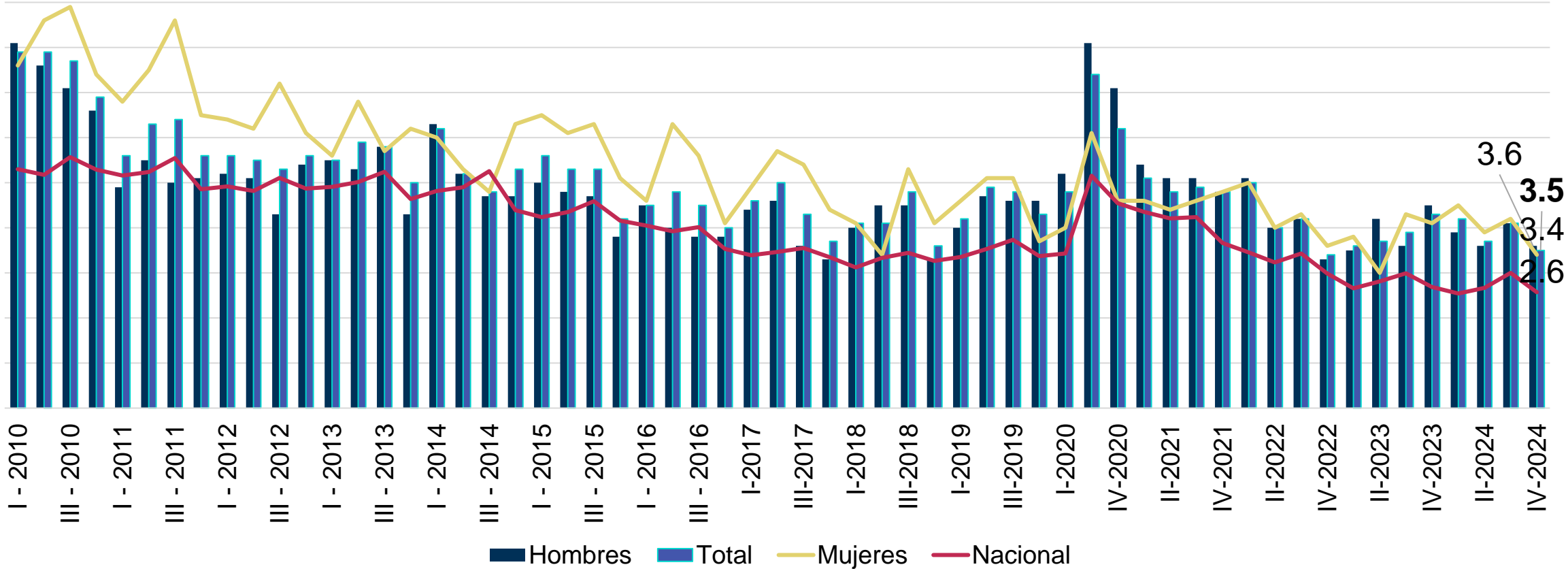

Porcentaje de la población económicamente activa (PEA) que se encuentra sin trabajar, pero que está buscando trabajo (ver población desocupada).
Fuente: INEGI; ENOE

Tasa de ocupación parcial y desocupación

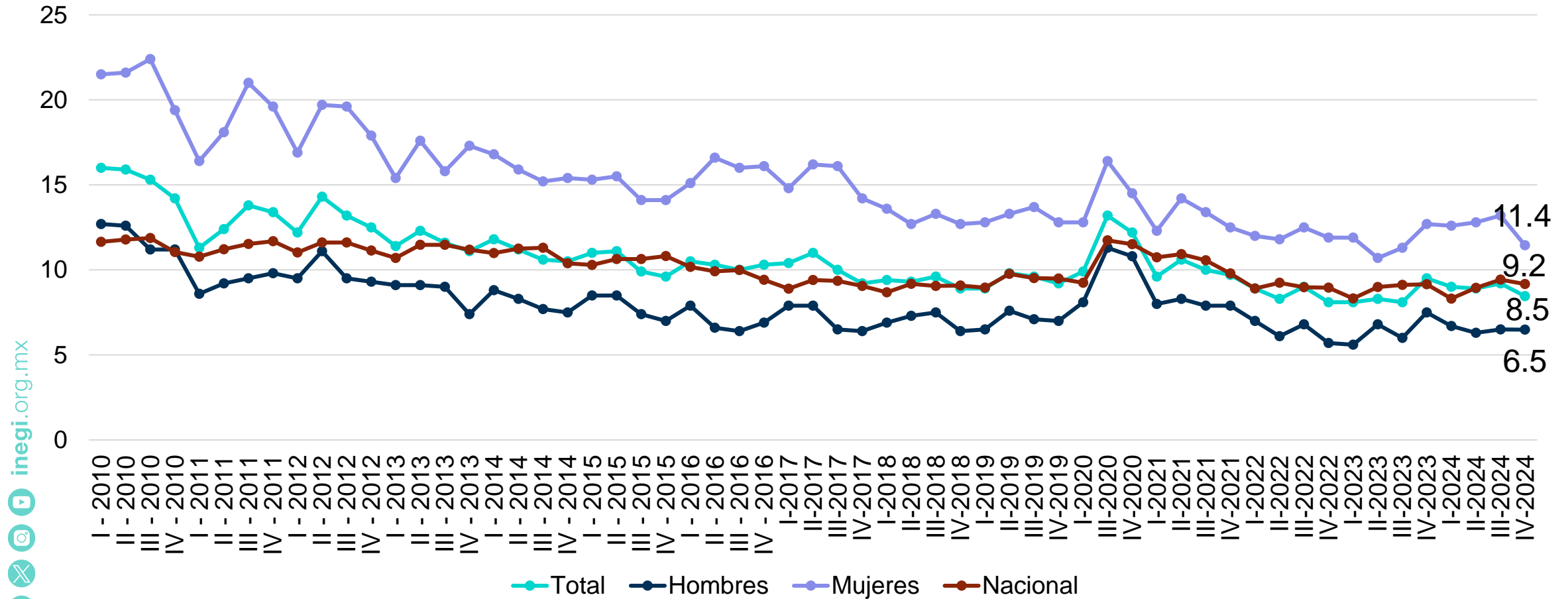

Porcentaje de la población económicamente activa (PEA) que se encuentra desocupada, más la ocupada que **trabajó menos de 15 horas** en la semana de referencia.

Fuente: INEGI; ENOE



Tasa de presión general

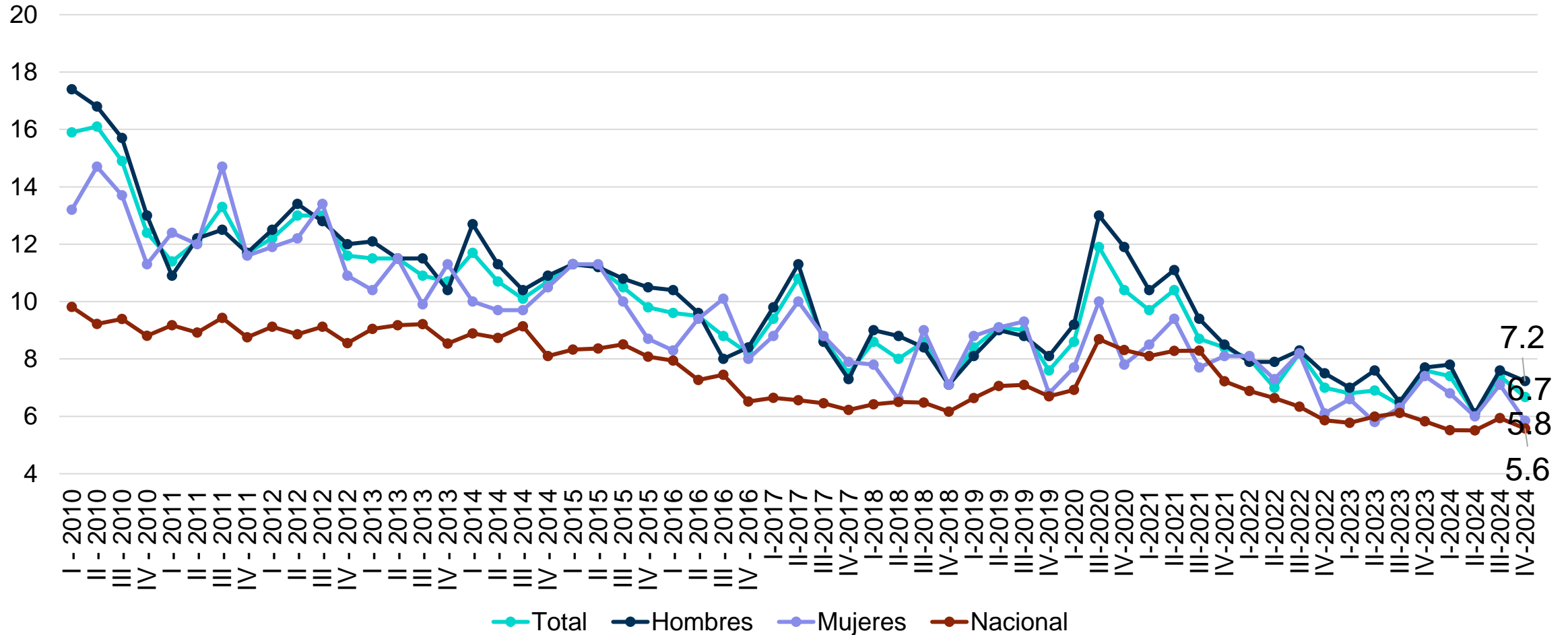

Porcentaje que representa la población **desocupada, más la ocupada que busca trabajo**, respecto a la población económicamente activa (PEA).
Fuente: INEGI; ENOE

Tasa de trabajo asalariado

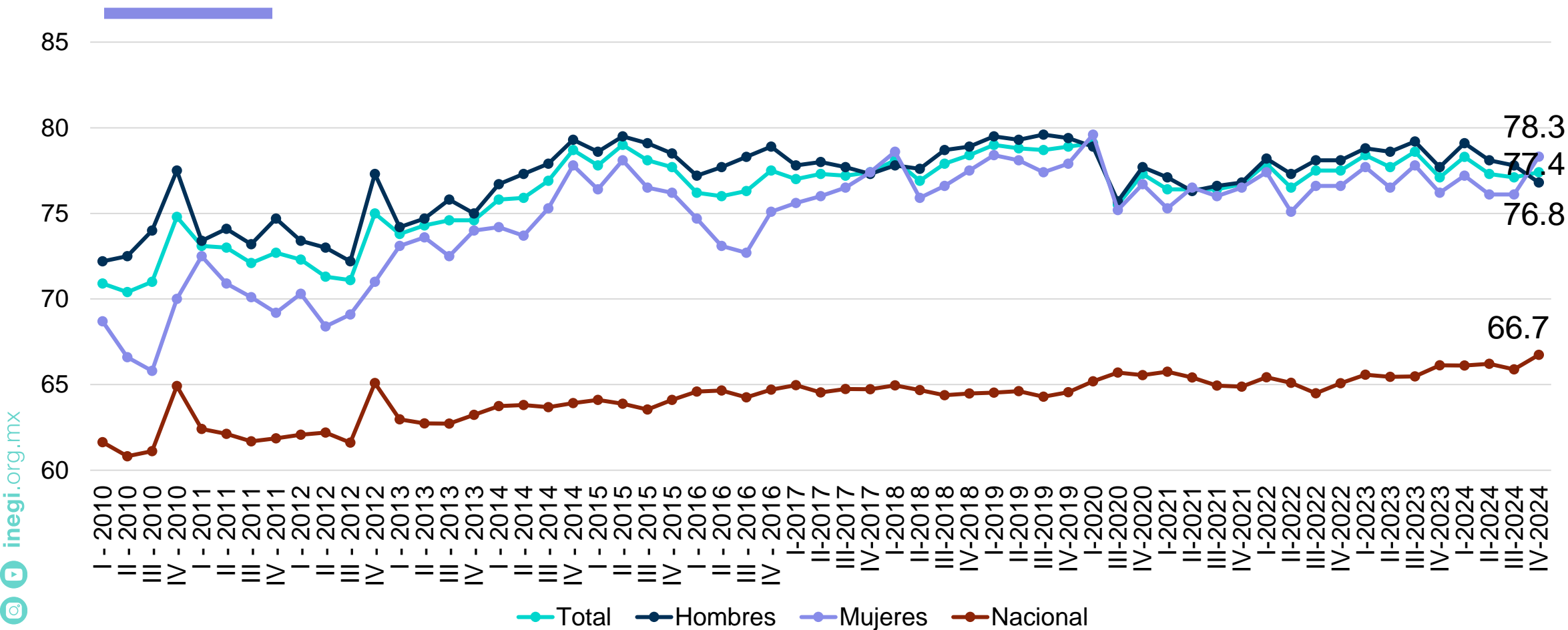

inegi.org.mx

Porcentaje de la población ocupada que percibe de la unidad económica para la **que trabaja un sueldo, salario o jornal**, por las Actividades realizadas.
Fuente: INEGI; ENOE



Tasa de subocupación

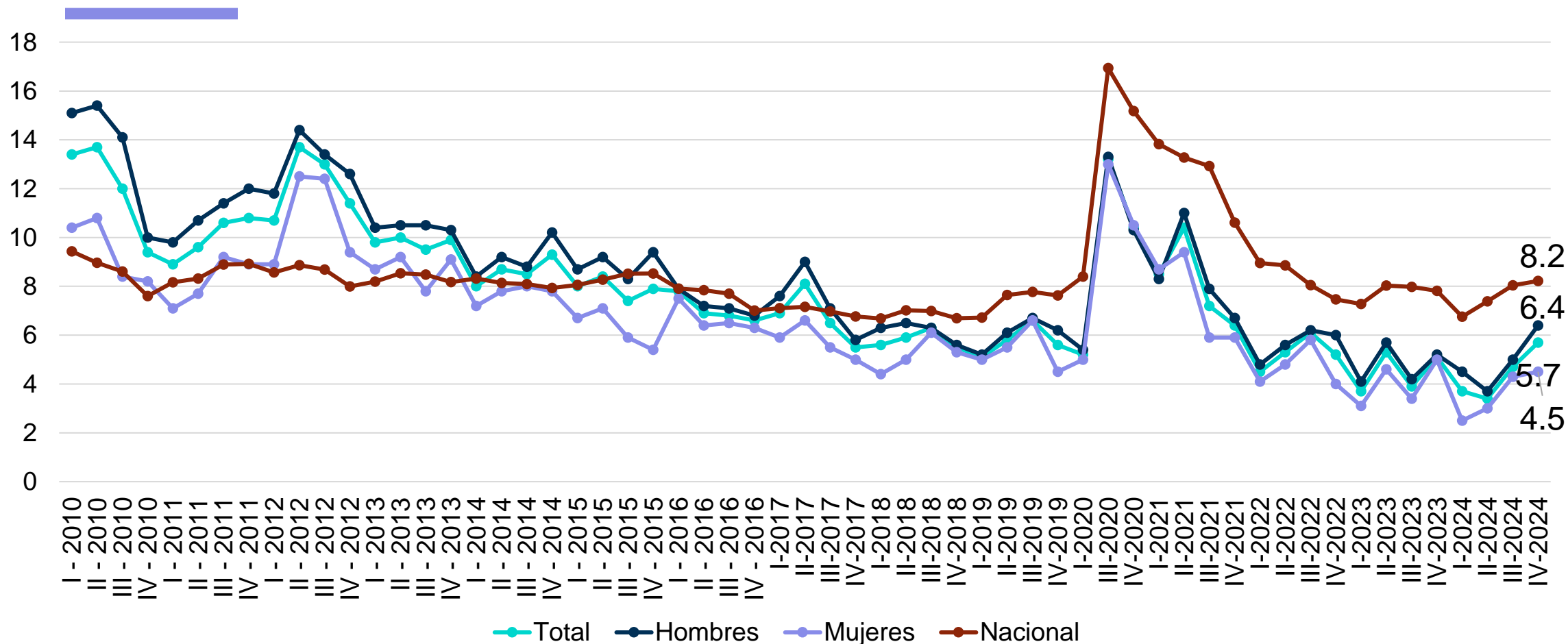

Porcentaje de la **población ocupada que tiene la necesidad y disponibilidad** de ofertar más tiempo de trabajo de lo que su ocupación actual le permite.
Fuente: INEGI; ENOE

Tasa de condiciones críticas de ocupación

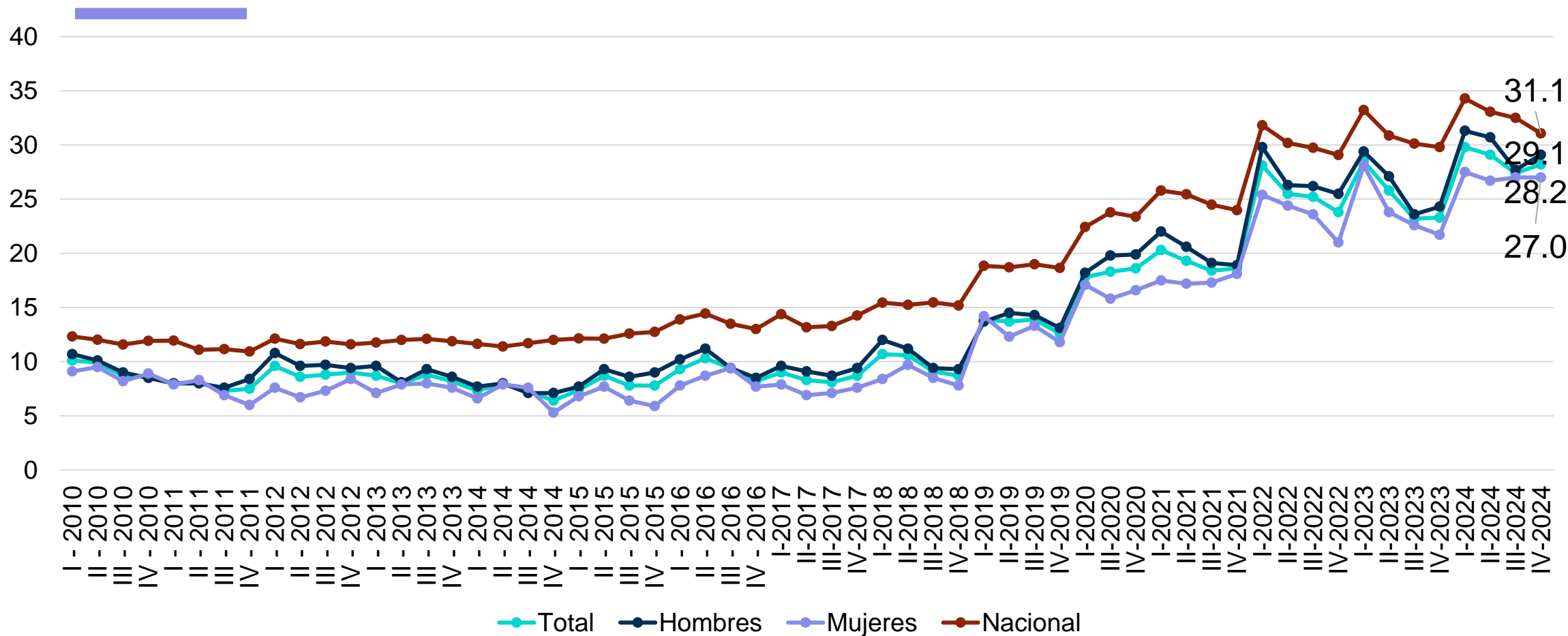

Porcentaje de la población ocupada que se encuentra **trabajando menos de 35 horas a la semana por razones de mercado, más la que trabaja más de 35 horas semanales con ingresos mensuales inferiores al salario mínimo y la que labora más de 48 horas semanales ganando hasta dos salarios mínimos.**

Fuente: INEGI; ENOE

IV Trimestre 2024

POBLACIÓN DESOCUPADA

Coahuila de Zaragoza



Desocupados por grupos de edad Coahuila de Zaragoza

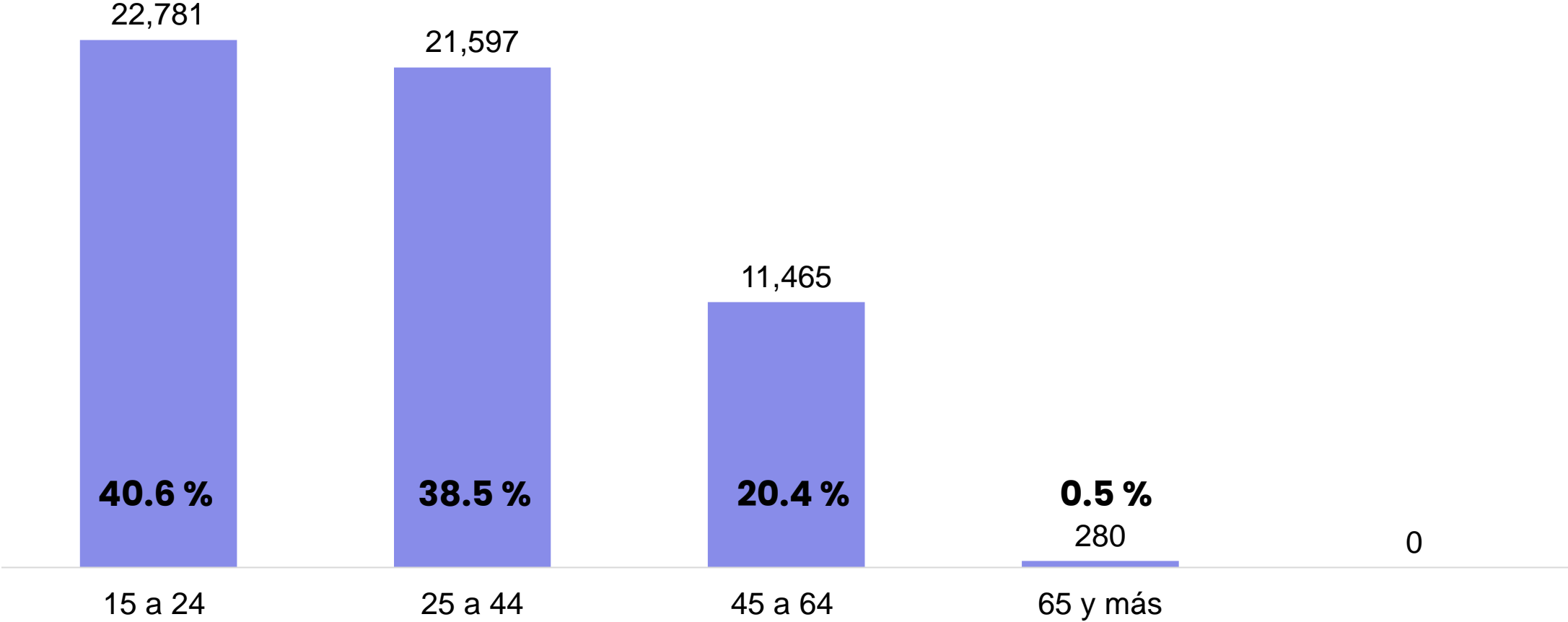

Desocupados por nivel de instrucción Coahuila de Zaragoza

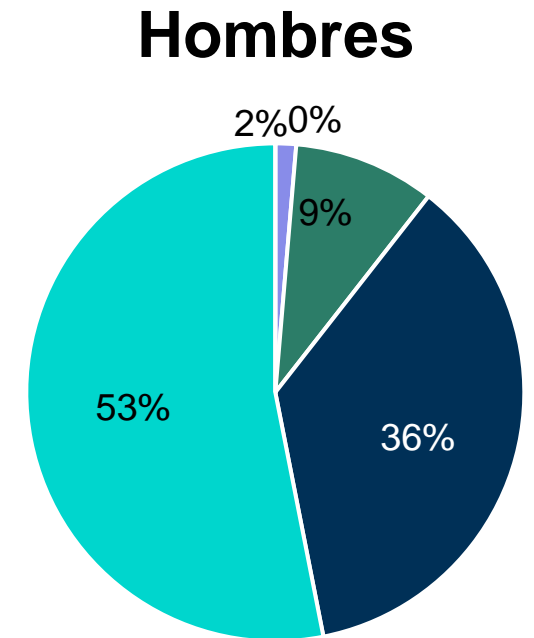
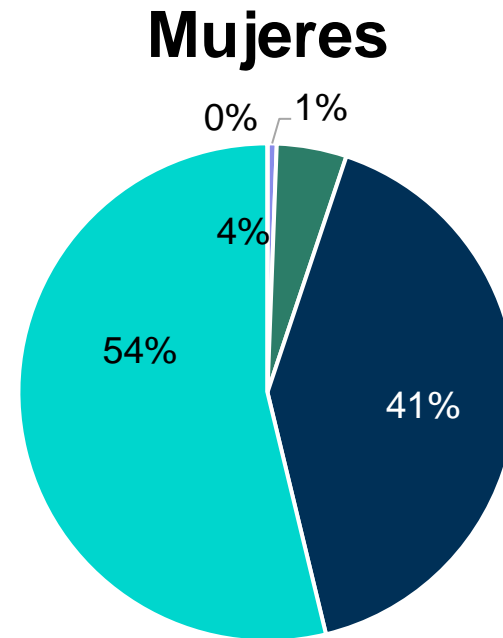
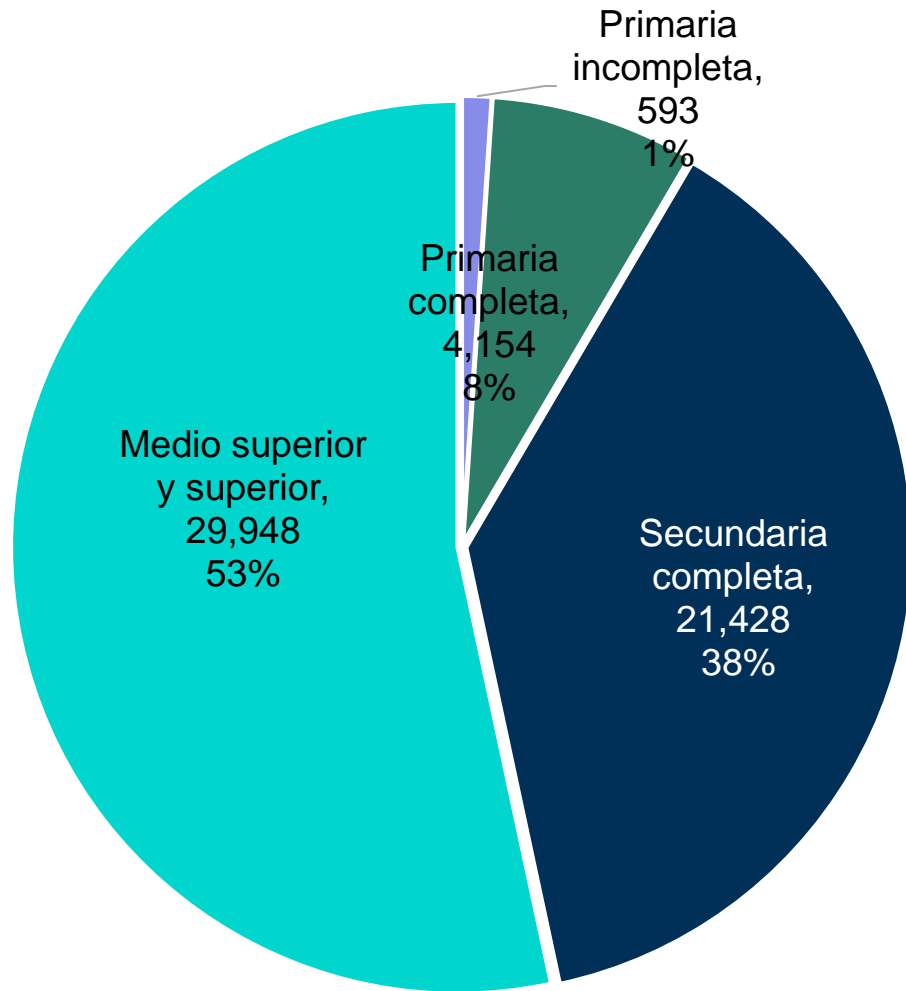

Duración del desempleo Nacional

- Hasta 1 mes
- Más de 1 mes hasta 3 meses
- Más de 3 meses hasta 6 meses
- Más de 6 meses hasta 1 año
- Más de 1 año
- No especificado

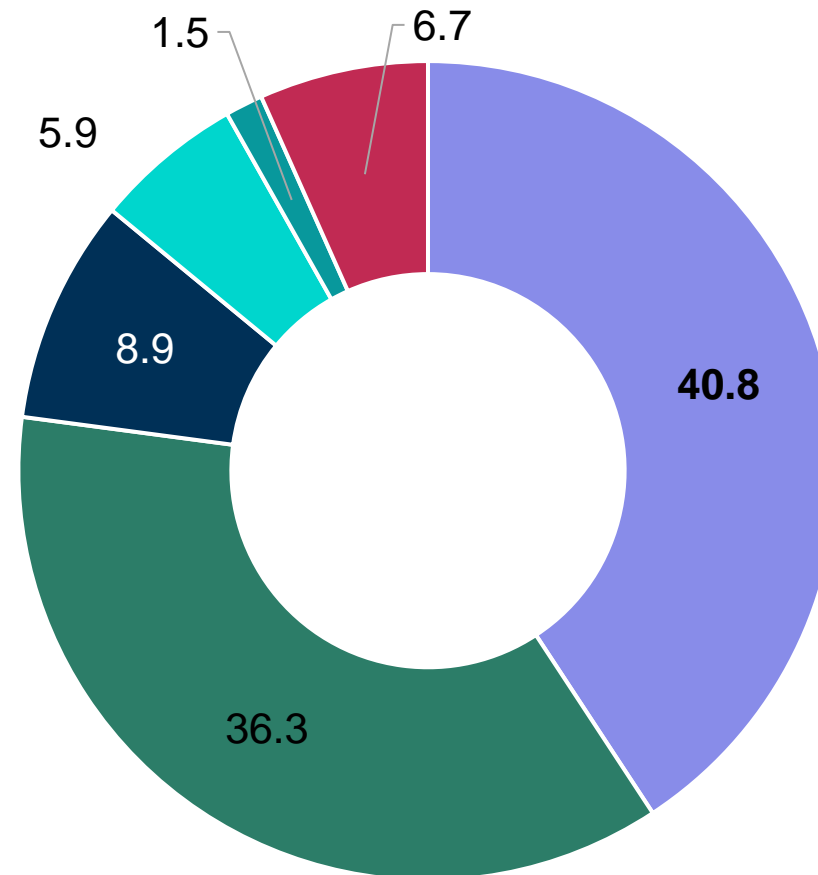

Duración del desempleo Coahuila de Zaragoza

- Hasta 1 mes
- Más de 1 mes hasta 3 meses
- Más de 3 meses hasta 6 meses
- Más de 6 meses hasta 1 año
- Más de 1 año
- No especificado

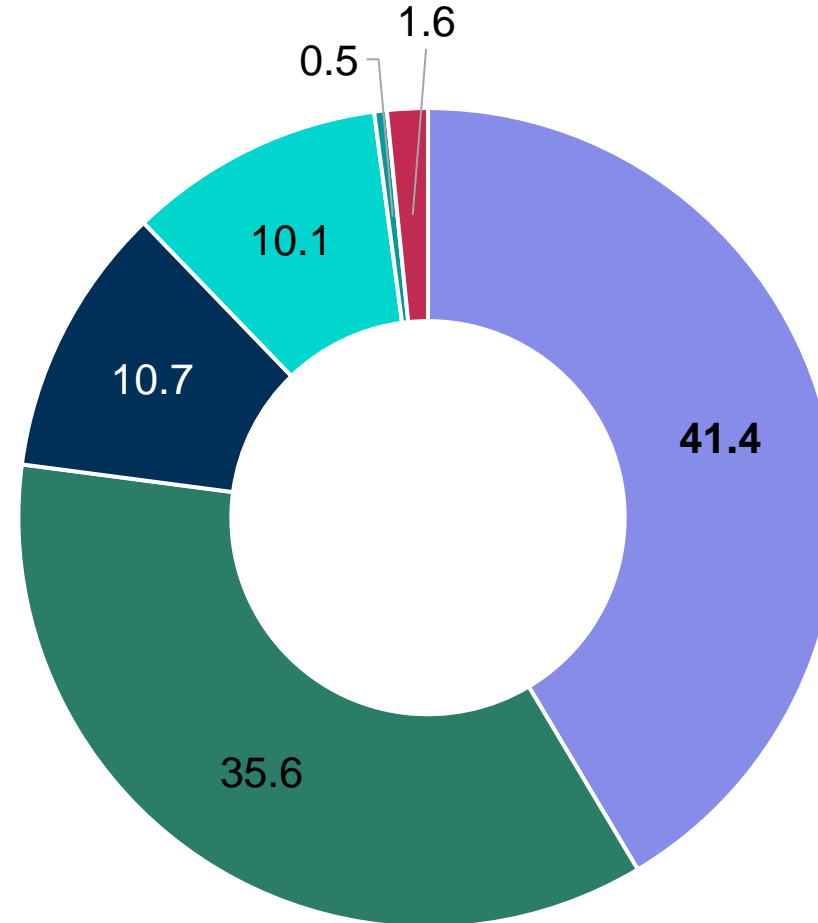

IV Trimestre 2024

**INDICADORES DE OCUPACIÓN
FORMAL Y OCUPACIÓN INFORMAL
COAHUILA DE ZARAGOZA**



Concepto de informalidad

Se ha llegado a un consenso entre la Organización Internacional del Trabajo y expertos internacionales en cuanto a que el **concepto de informalidad tiene dos dimensiones**:

1. La primera se refiere al ***tipo o naturaleza de la Unidad Económica***: cuando ésta es una que se dedica a la producción de bienes y/o servicios para el mercado operando a partir de los recursos de un hogar y sin llevar los registros contables básicos, se puede hablar de un **Sector Informal** o de negocios en pequeña escala no registrados y de **empleo vinculado a dicho sector**.
2. La segunda dimensión es una ***perspectiva laboral*** y se refiere a todo trabajo que se esté realizando sin contar con el amparo del marco legal o institucional, no importando si la unidad económica que utiliza sus servicios son empresas o negocios no registrados de los hogares o empresas formales, por lo que se puede hablar de **“empleo informal”**.

Informalidad por estado

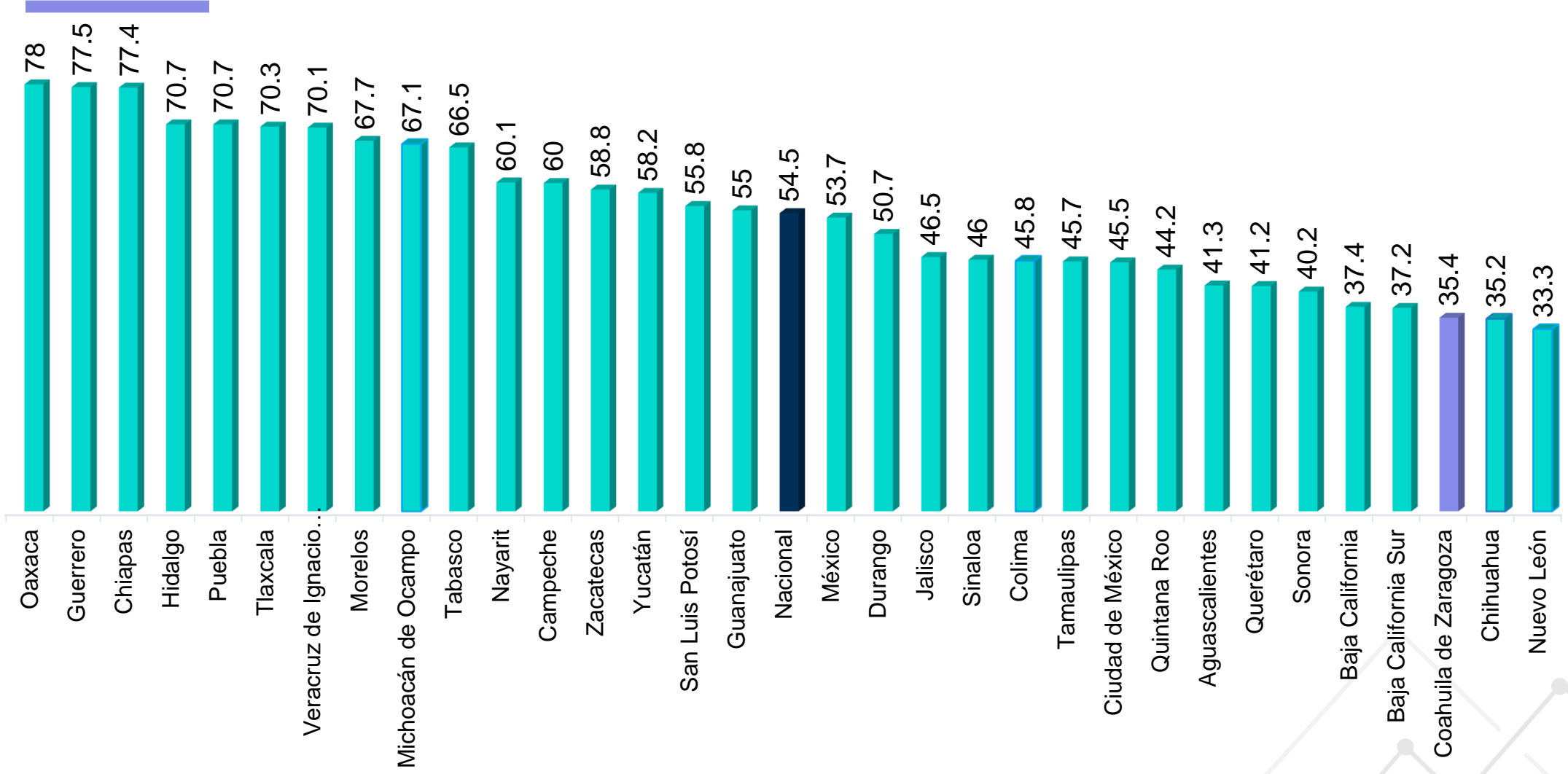

Fuente: INEGI. ENOE cuarto trimestre de 2024.

Informalidad laboral por trimestre

Coahuila de Zaragoza

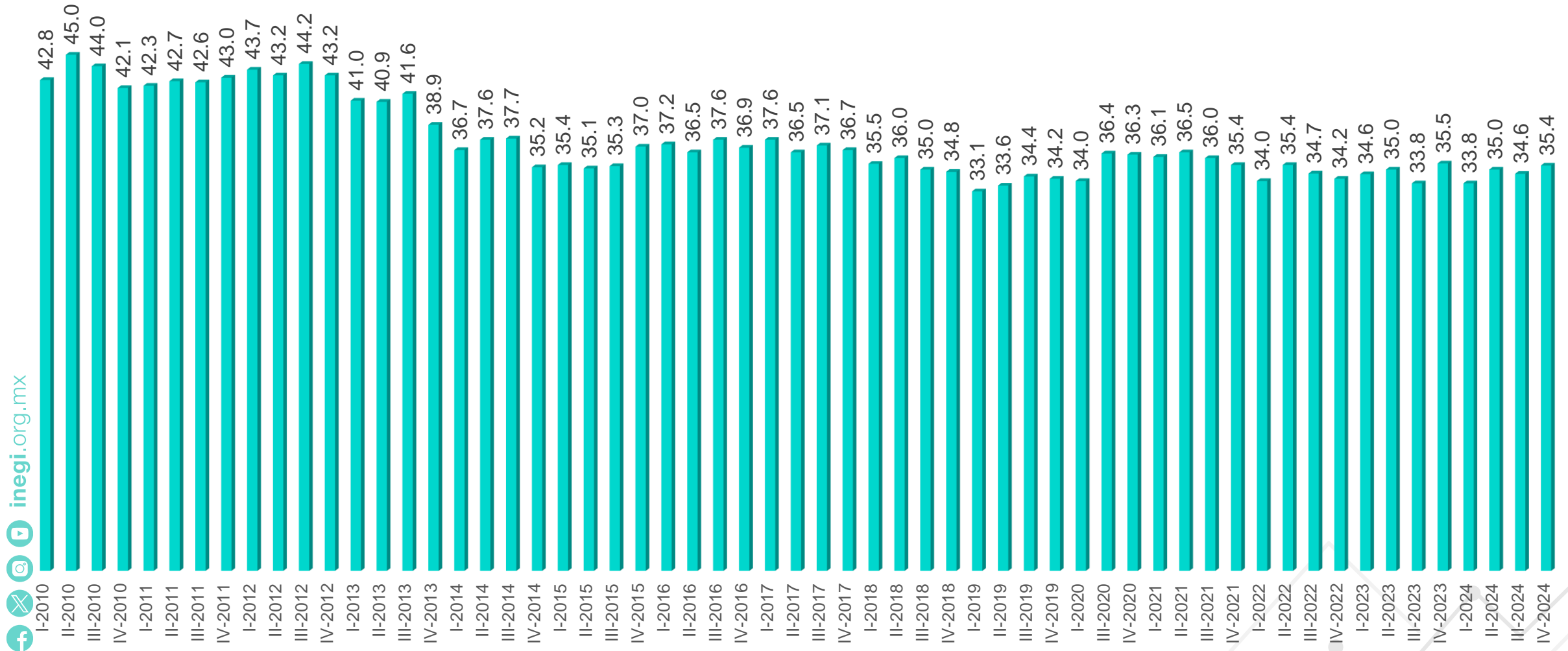

Fuente: INEGI. ENOE.

Población ocupada por condición de informalidad y sexo

Coahuila de Zaragoza

■ Hombres ■ Mujeres

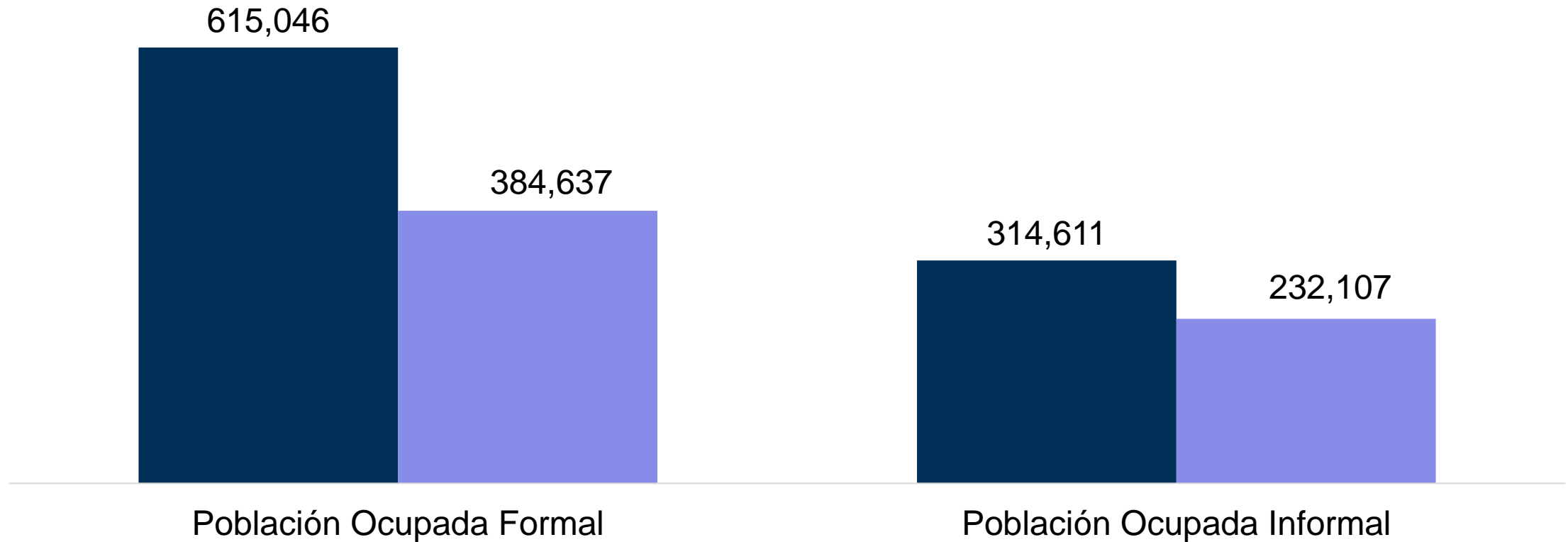

Población ocupada por Grupos de edad Coahuila de Zaragoza

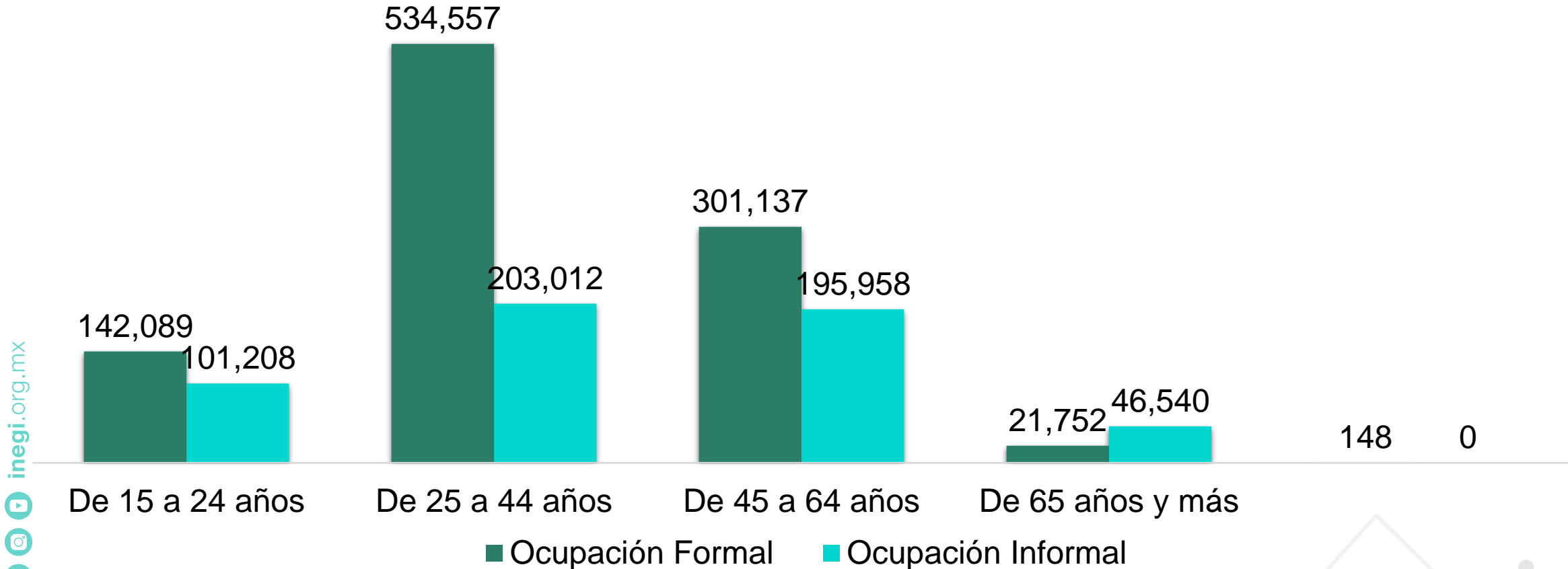

Posición en la ocupación Coahuila de Zaragoza

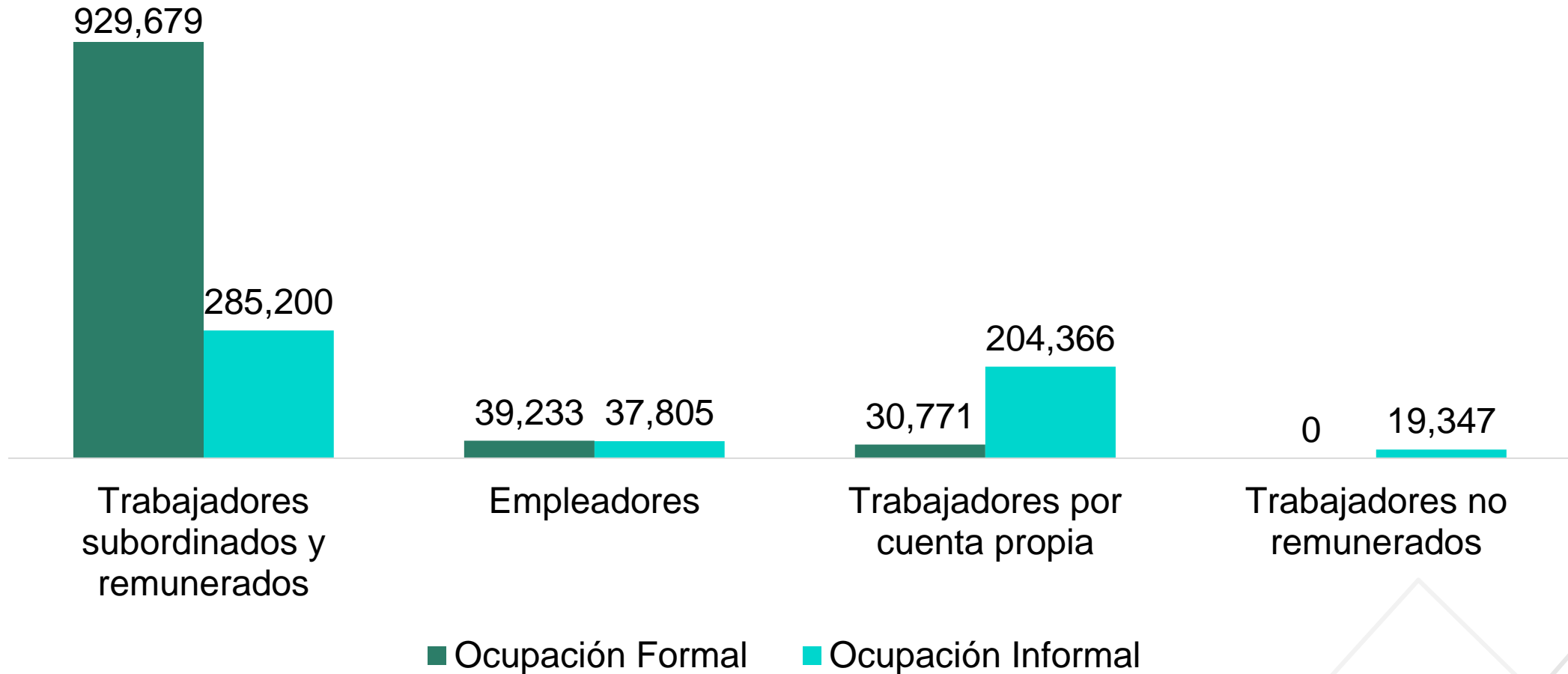

Población ocupada por Nivel de instrucción

Coahuila de Zaragoza

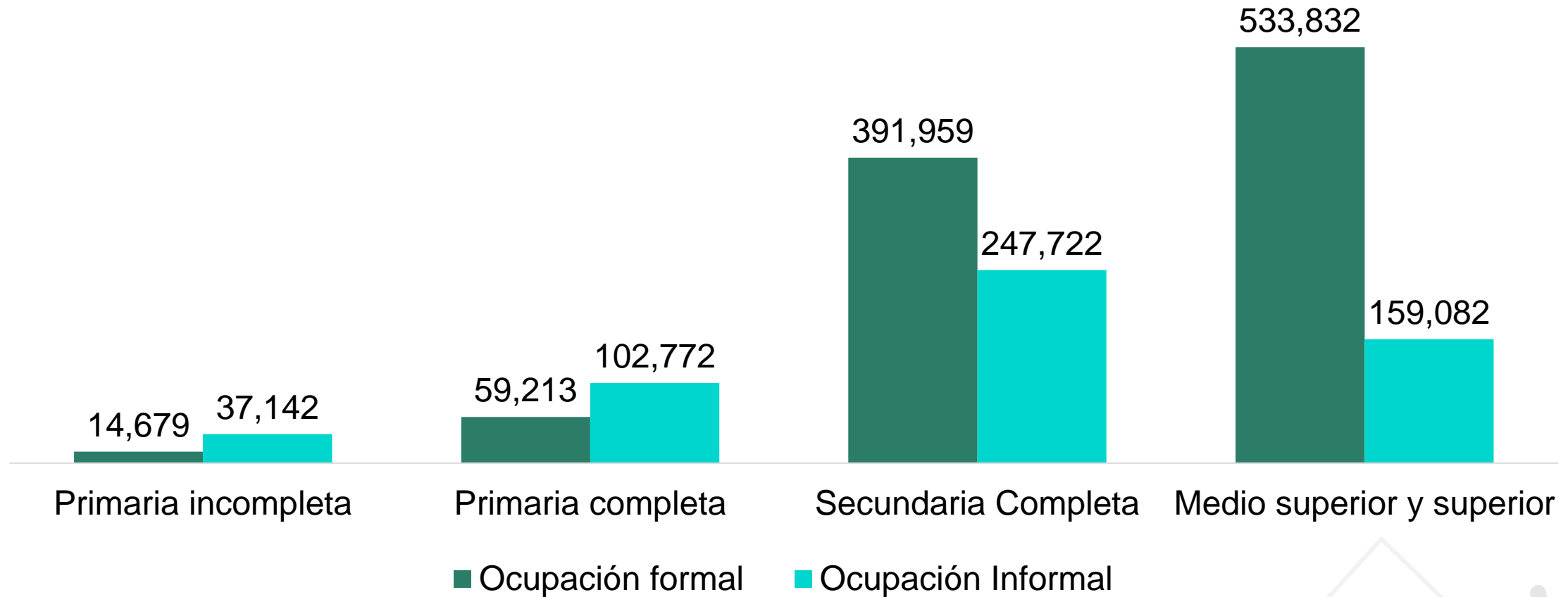

Población ocupada por Sector de actividad económica

Coahuila de Zaragoza

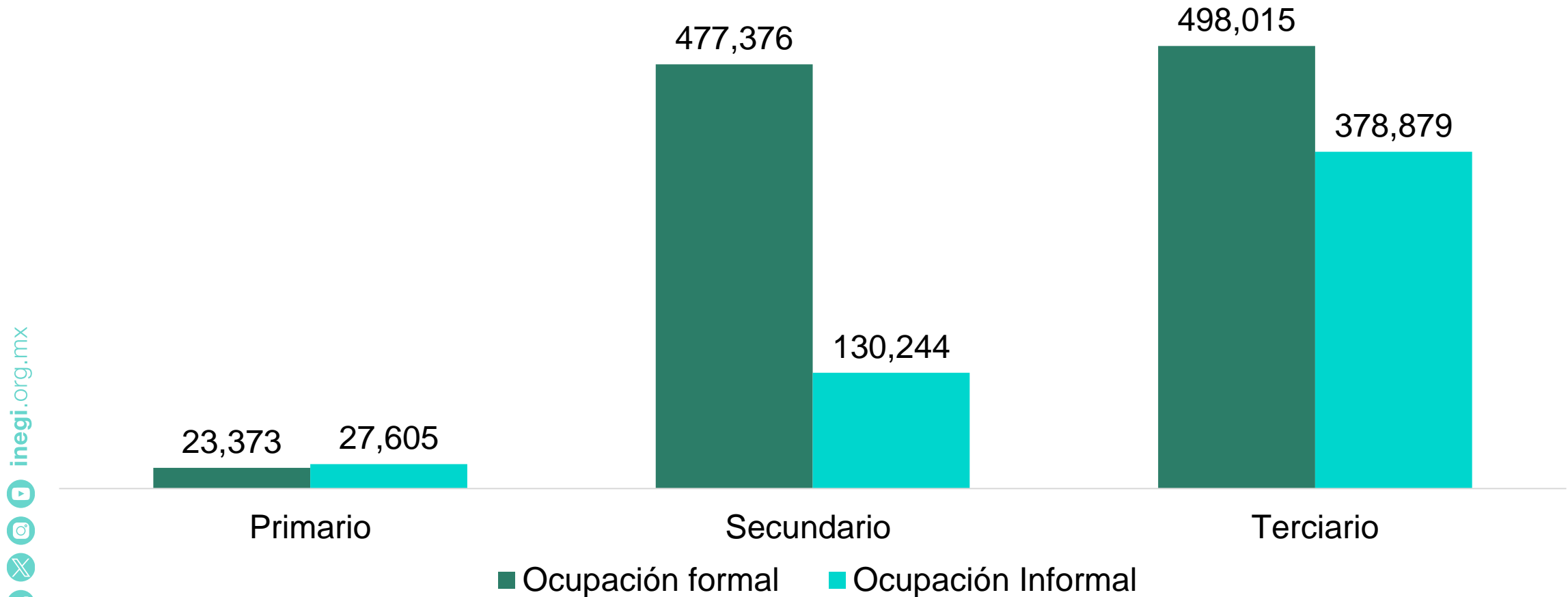

Población ocupada por Sector de actividad económica

Coahuila de Zaragoza

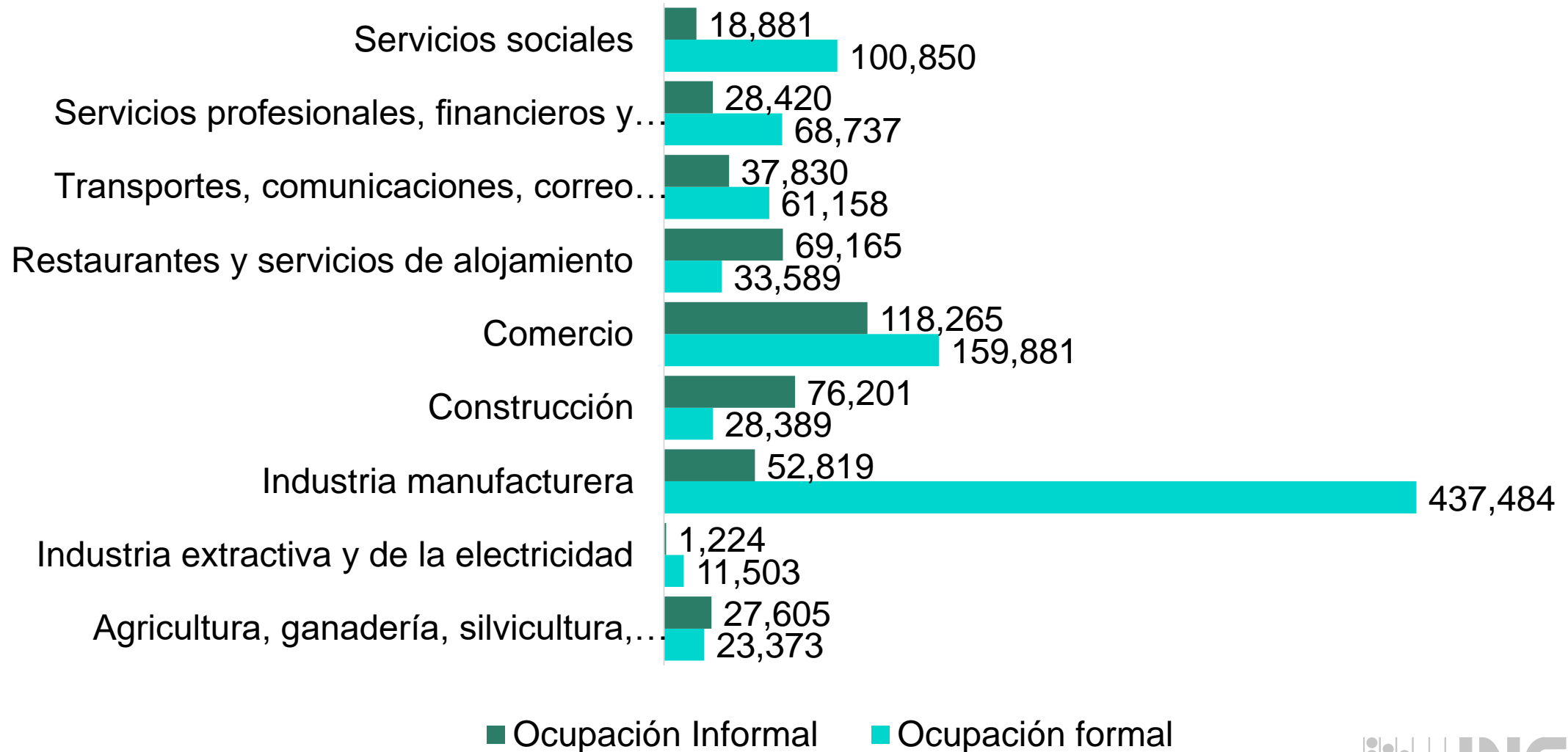

Población ocupada por Nivel de ingresos

Coahuila de Zaragoza

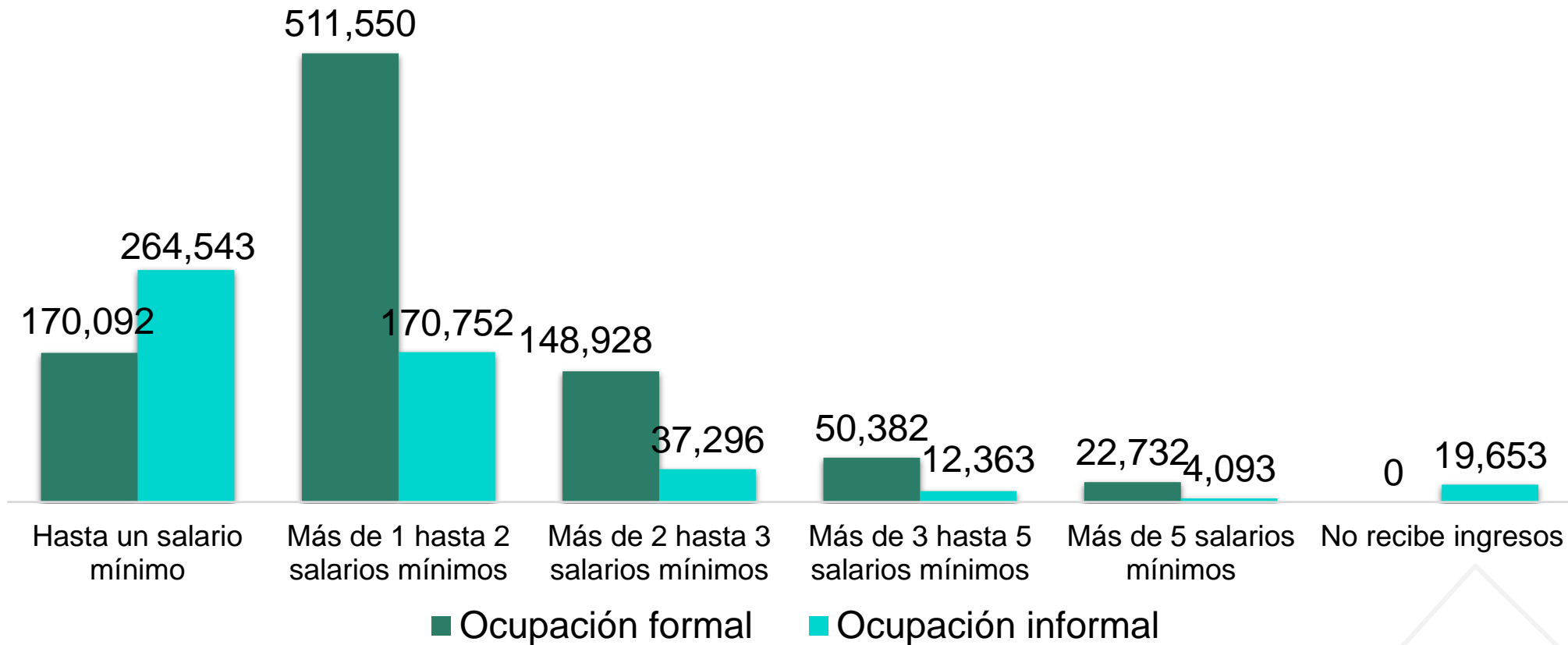

Población ocupada por duración de la jornada de trabajo

Coahuila de Zaragoza

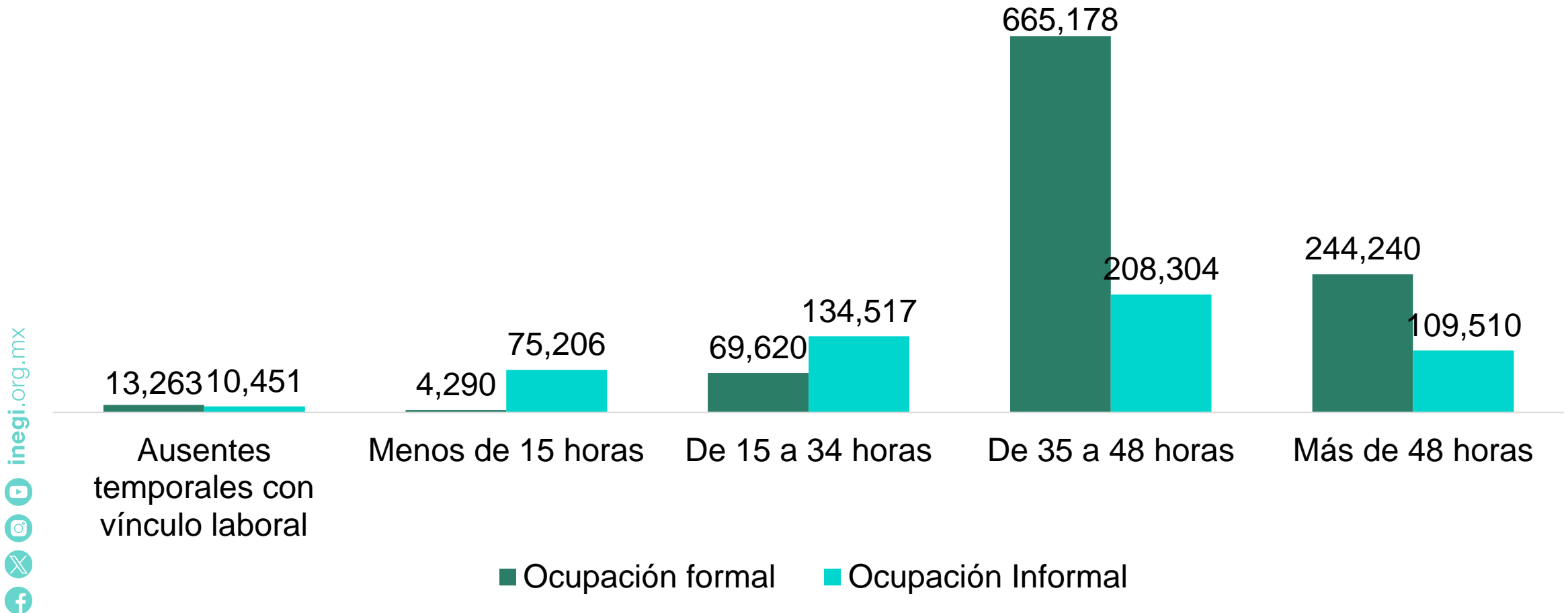

Población ocupada por Edad Coahuila de Zaragoza

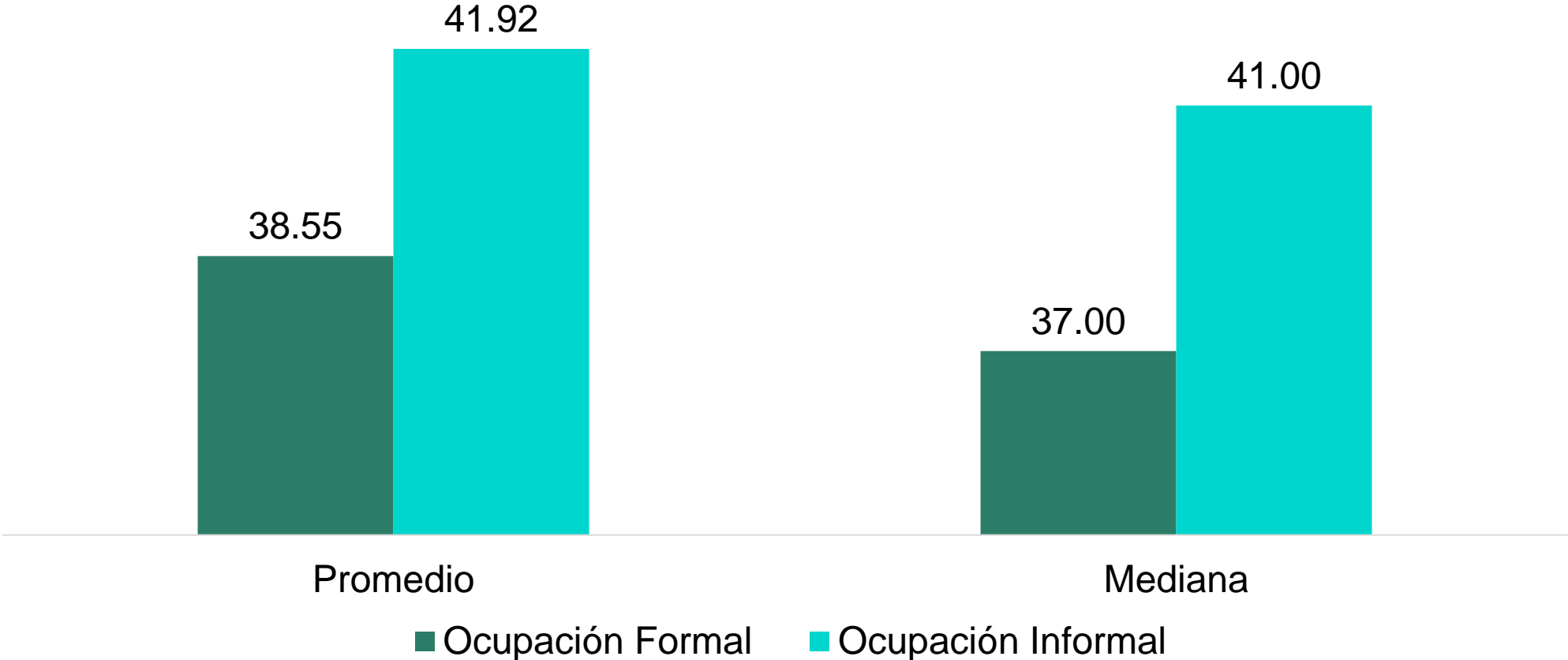

inegi.org.mx

Fuente: INEGI. ENOE. Cuarto trimestre de 2024

Población ocupada por **Años promedio de escolaridad**

Coahuila de Zaragoza

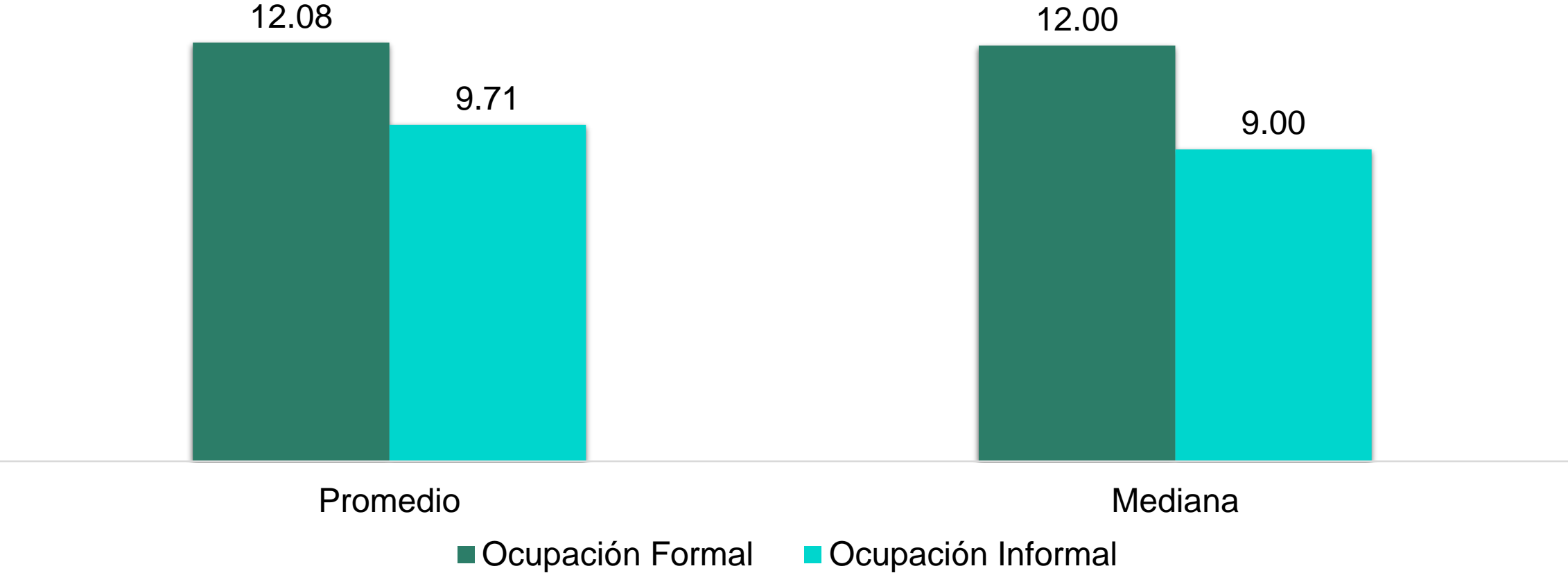

Población ocupada por **Horas trabajadas a la semana** **Coahuila de Zaragoza**

inegi.org.mx

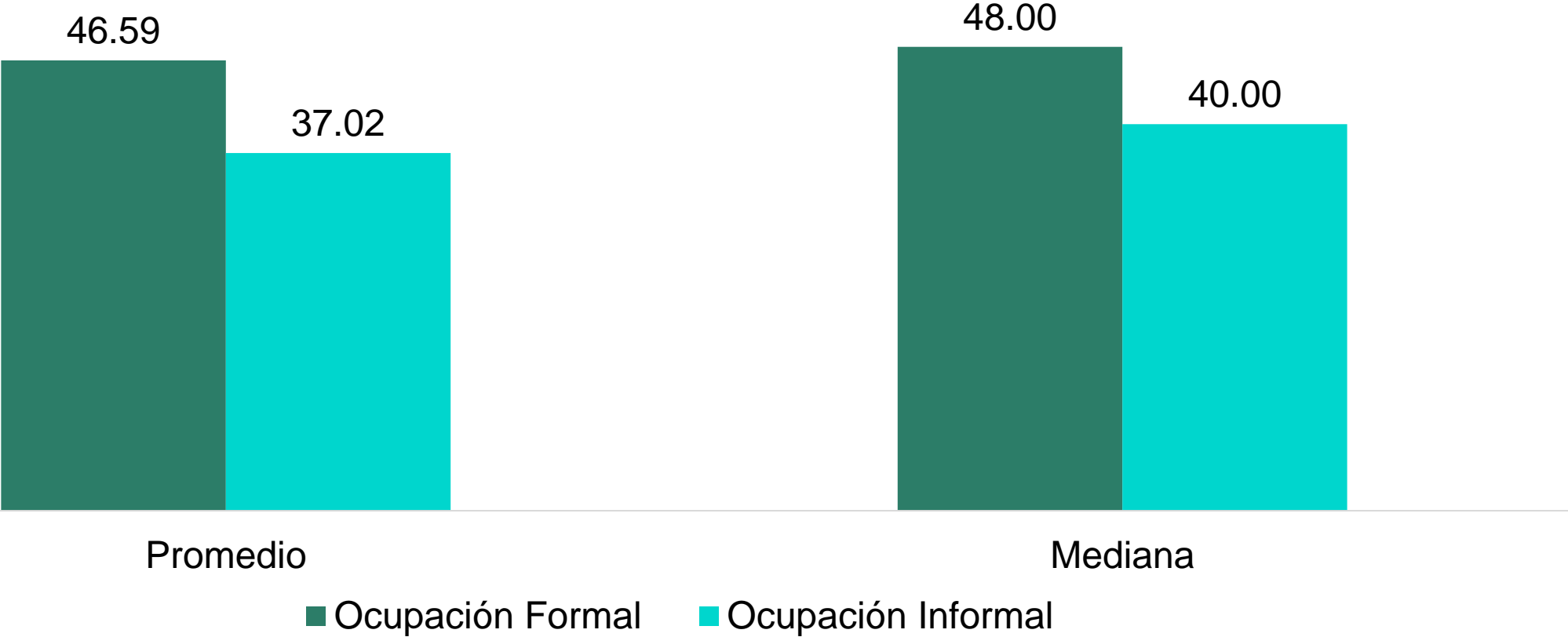

Fuente: INEGI. ENOE. Cuarto trimestre de 2024

Ingreso (pesos) por hora trabajada de la población ocupada

Coahuila de Zaragoza

inegi.org.mx

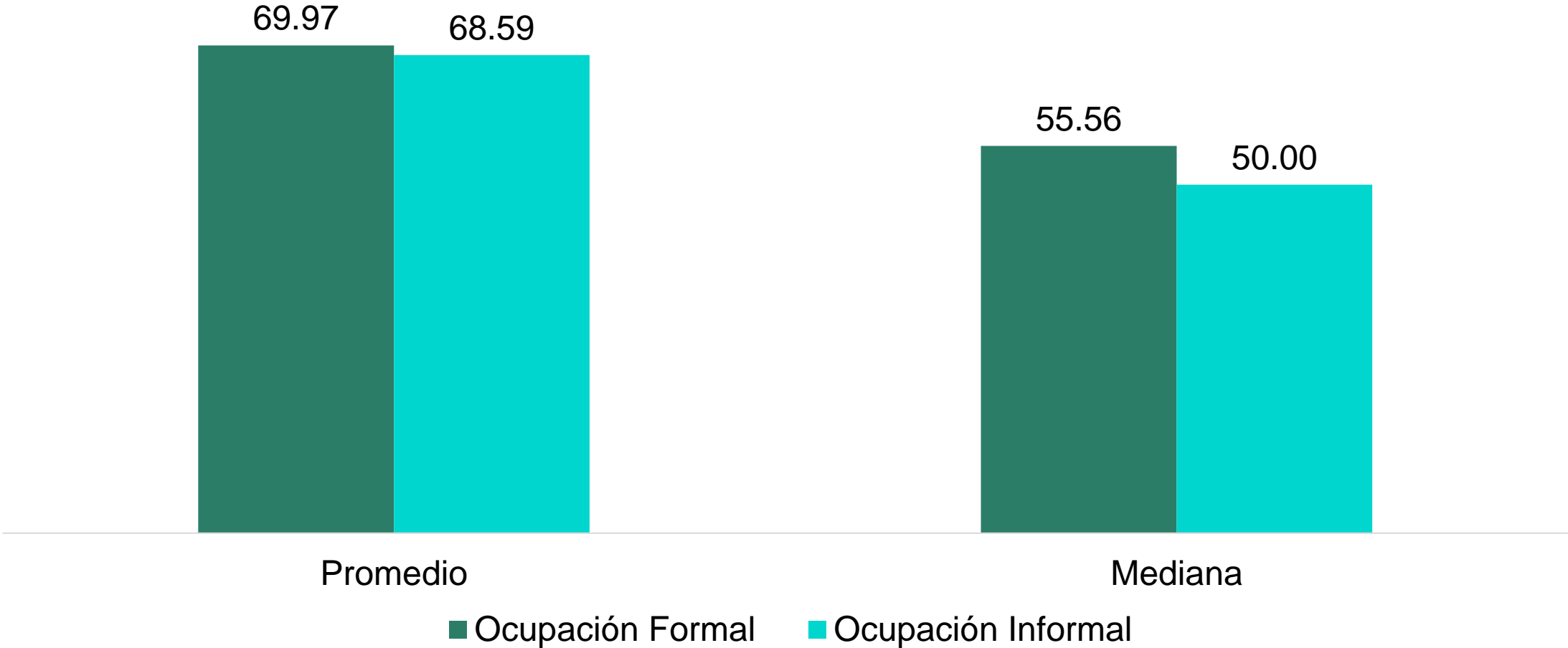

Fuente: INEGI. ENOE. Cuarto trimestre de 2024

Ingreso (pesos) por hora trabajada **cuenta propia** de la **población ocupada**

Coahuila de Zaragoza

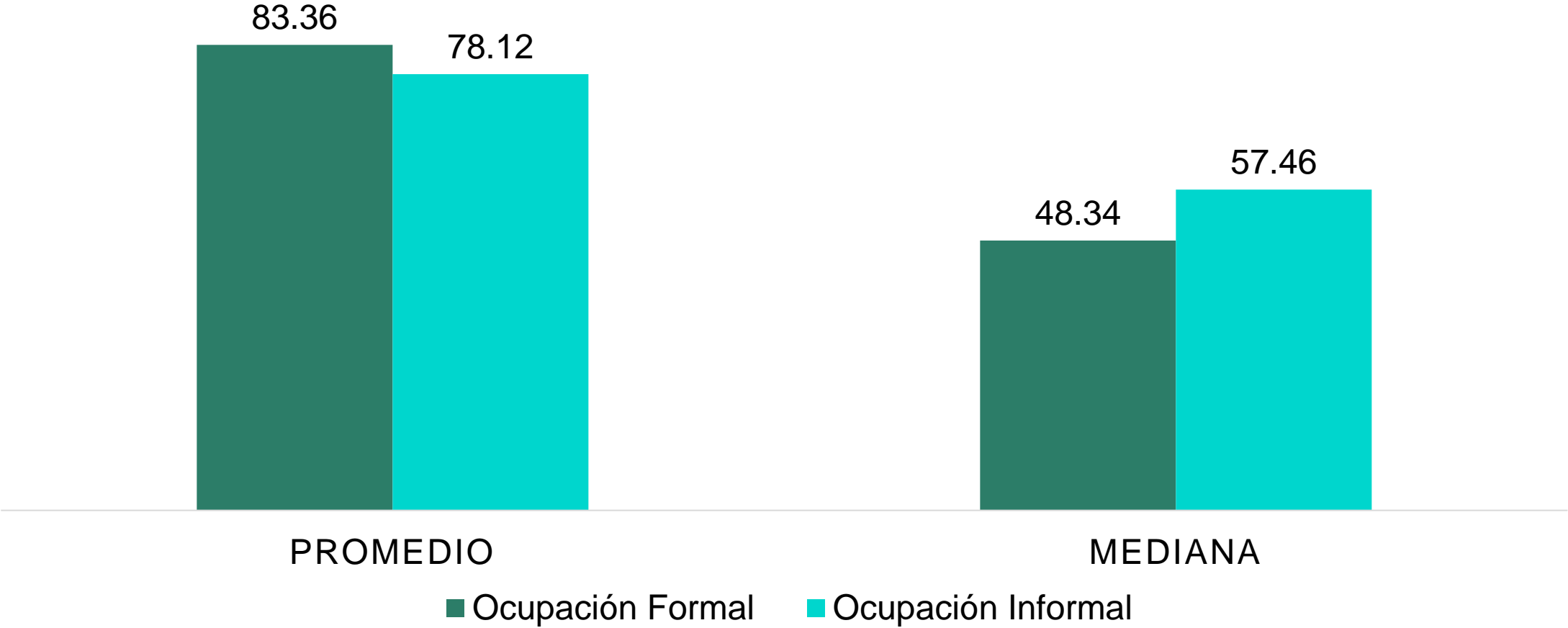

Ingreso (pesos) por hora trabajada

trabajadores subordinados y remunerados asalariados de la población ocupada, Coahuila de Zaragoza

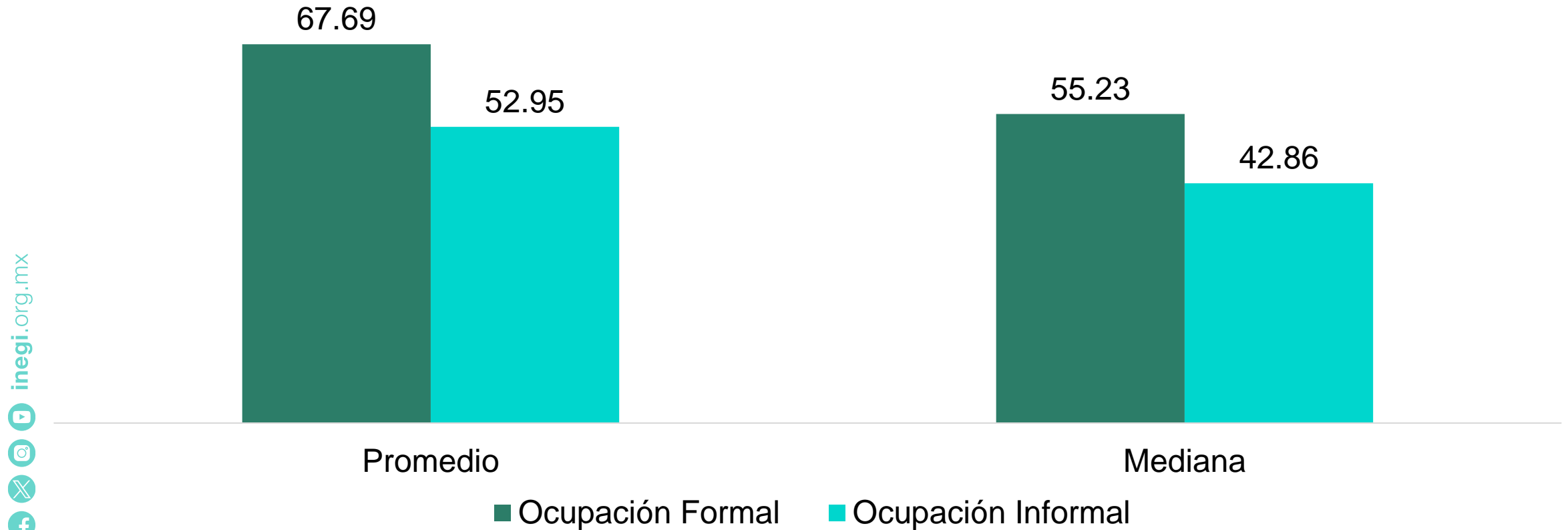

IV Trimestre 2024

POBLACIÓN NO ECONÓMICAMENTE ACTIVA



Población no económicamente activa

Disponible

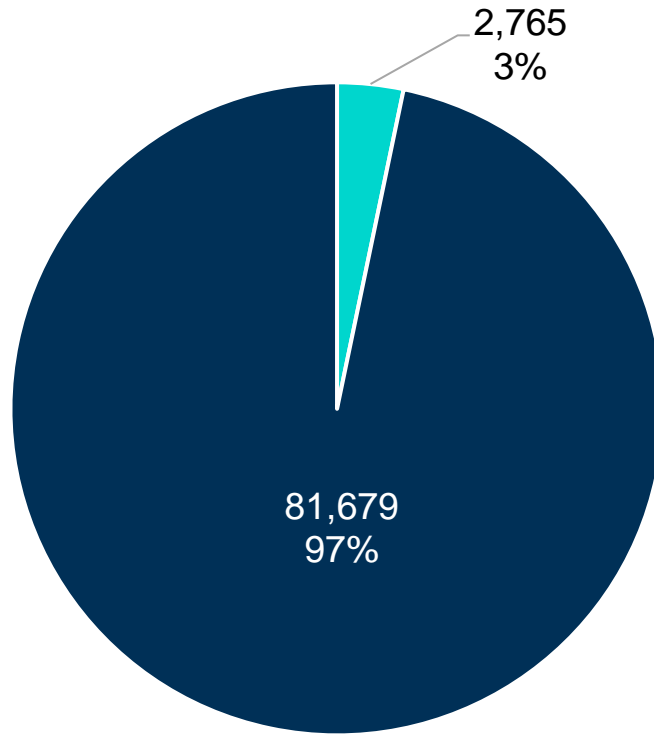

No disponible

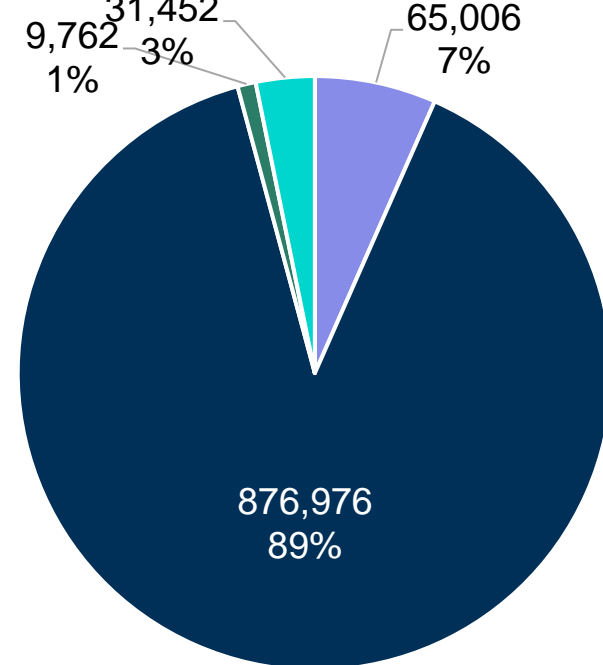

- Disponible para trabajar que ha desistido de buscar empleo
- Disponible para trabajar que no busca empleo por considerar que no tiene posibilidades

- Con interés para trabajar, pero bajo un contexto que le impide hacerlo
- Sin interés para trabajar por atender otras obligaciones
- Con impedimentos físicos para trabajar
- Otros

¡GRACIAS!

CONOCIENDO
**MÉ
XI
CO**

800 111 46 34

www.inegi.org.mx

atencion.usuarios@inegi.org.mx



INEGIINFORMA

